LITORALPRESS

Fecha: 14-09-2023
Medio: El Divisadero
Supl. : El Divisadero
Tipo: Noticia general
Título: Puerto Aysén se posiciona como centro de reciclaje para el sector acuícola

Pág. : 10
Cm2: 624,7
VPE: $ 867.720

Tiraje: 2.600
Lectoría: 7.800
Favorabilidad: No Definida

Un respiro para las costas de la Región:

Puerto Aysén se posiciona como centro de reciclaje para el sector acuícola

Puerto Aysen-. Desde hace poco más de un mes la Empresas Bahamonde inició su incursión en el sector de reciclaje de Poliestireno expandido (EPS), o conocido popularmente como plumavit. De esta forma, la empresa busca avanzar hacia el cuidado y presentación del medio ambiente, enfocado principalmente en la limpieza de playas y ríos de Aysén.

Una iniciativa que tuvo una buena recepción por parte de actores del mundo acuícola y que busca ser replicado por prestadores de servicios de la salmonicultura, para asegurar una disposición final adecuada a los residuos que se generan en el Litoral.

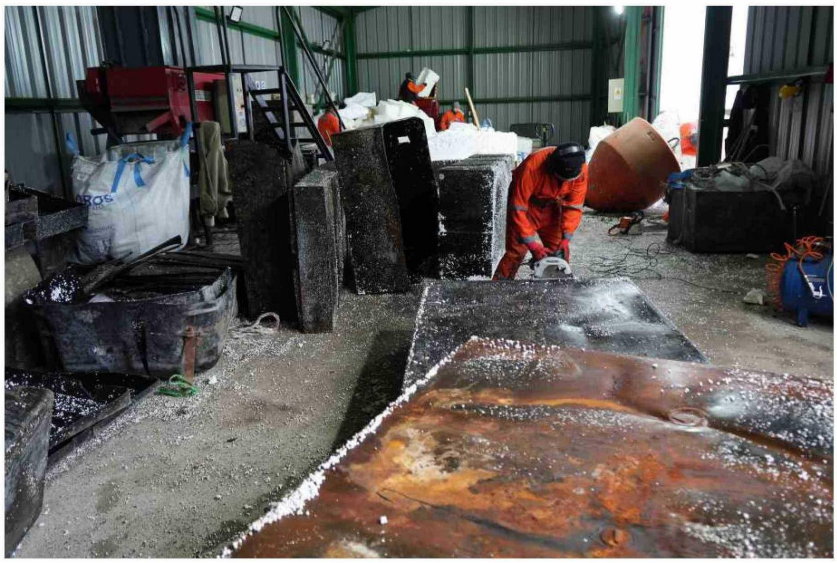

Al respecto, el representante de Empresas Bahamonde, Alejandro Bahamonde Corey, explicó que tras una visita a la Región por parte del gerente comercial de Recollect, (empresa dedicada al rubro del reciclaje desde el 2015) sostuvieron distintas instancias de diálogo con representantes de Salmón Chile como también del Consejo del Salmón.

"Ellos hicieron hincapié en que este proyecto va a ser de mucha solución para el tema del reciclaje y para la limpieza de playas. Acá en la región de Aysén, hay mucha cantidad de flotadores, boyas, cabos, todos esos residuos generalmente están en las playas de la provincia y van a ser reciclados en nuestras dependencias" destacó Bahamonde.

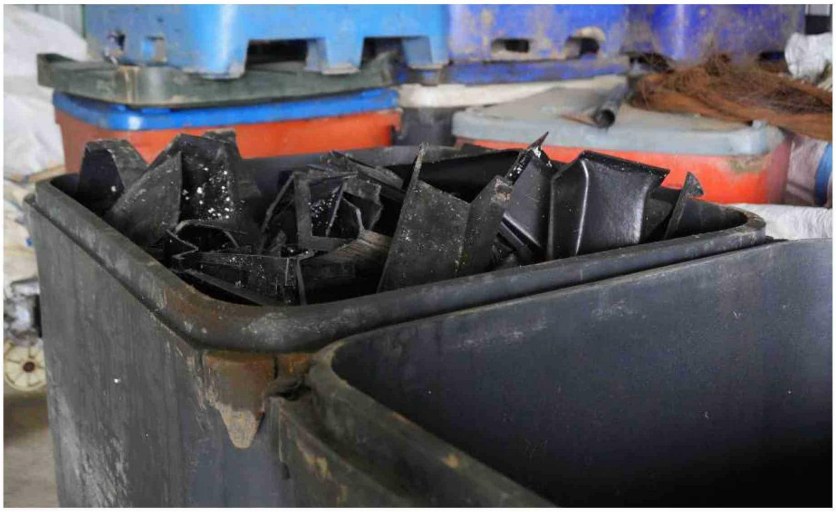

Renato Flores, uno de los prestadores de servicios que visitó la Planta comentó que "Fue una muy buena visita, muy grata, quedé impresionado con el trabajo que están haciendo y que se le está dando empleo a mucha gente. Lo importante es reciclar tanto material que se pierde y más en una región como Aysén".

Desde la Empresas Bahamonde se extendió la invitación a colegios, instituciones, agrupaciones, o a quien desee conocer las dependencias, a que se acerquen y coordinen una vista guiada, ya que serán recibidos con las puertas abiertas.