



Conductor ebrio habría ocasionado el siniestro

Veinte personas lesionadas dejó colisión de alta energía en el “Cruce de la Muerte”

● Pese a la magnitud del impacto y los daños estructurales en las máquinas, el parte médico preliminar descartó riesgo vital para los pasajeros.

Policial
 policial@elpinguino.com

EP PÁGINA WEB

Una jornada marcada por la imprudencia y las condiciones climáticas adversas se vivió ayer en la mañana en el sector norte de Punta Arenas, luego de que una colisión de alta energía entre un bus de transporte de trabajadores y un vehículo utilitario dejara un saldo de 20 personas lesionadas y un conductor detenido por manejar bajo los efectos del alcohol.

Los hechos

El accidente ocurrió a las 6:30 horas en la intersección de la Ruta 9 Norte con la Avenida Presidente Eduardo Frei Montalva.

Según los primeros antecedentes, el siniestro involucró a un bus dedicado al transporte

de personal y una furgoneta particular.

Producto de la violencia del impacto, ambas unidades resultaron con daños estructurales de consideración, especialmente el vehículo menor, que terminó con su parte frontal destruida.

Respuesta y salud de involucrados

Ante la magnitud del siniestro, unidades de emergencia se desplegaron en el lugar. Personal del SAMU atendió a 20 pasajeros del bus que presentaron lesiones de diversa consideración.

Los afectados fueron trasladados de urgencia tanto a la Clínica RedSalud Magallanes como al Hospital Regional de Punta Arenas.

El capitán Alexis Pardo, de la Sección de Investigación de Accidentes en el Tránsito (SIAT) de Magallanes, entregó un balance sobre la situación de los heridos: “Debido a la alta energía transferida pro-

ducto del accidente, 20 de los pasajeros del vehículo mayor resultaron lesionados. Afortunadamente, personal médico ha informado que ninguno se mantiene en riesgo vital”.

Conductor bajo la influencia del alcohol

La investigación policial dio un giro relevante al confirmarse que uno de los involucrados manejaba en estado de ebriedad.

“Se hace presente que uno de los conductores lo hacía en estado de ebriedad, permaneciendo detenido en dependencias de la Primera Comisaría de Punta Arenas”, confirmó el capitán Pardo.

Investigación en curso

Efectivos de la SIAT de Carabineros se encuentran realizando las diligencias técnico-científicas en el sitio del suceso para determinar la dinámica del accidente y establecer las responsabilidades.

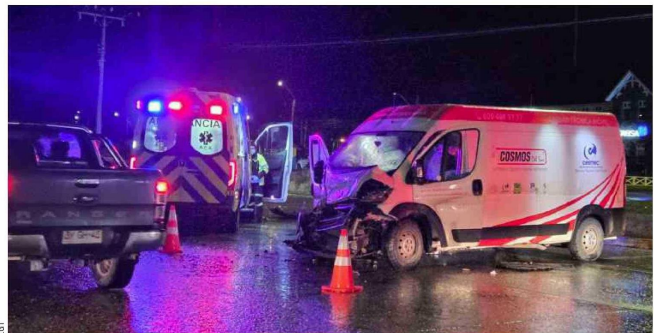

El chofer del vehículo menor fue detenido tras el impacto en la intersección de Ruta 9 con Avenida Frei.

Estos peritajes serán remitidos al Ministerio Público mediante un informe técnico detallado.

Llamado a la prevención

Desde Carabineros de Chile se hizo un enfático llamado a la comunidad para

extremar las medidas de seguridad, considerando las difíciles condiciones meteorológicas de la zona.

“Queremos ser categóricos: el consumo de alcohol y la conducción no son compatibles. Asimismo, hacemos un llamado a res-

petar la velocidad razonable y prudente, las señaléticas y a verificar las condiciones climáticas imperantes en nuestra región, como la presencia de lluvia y el congelamiento de la calzada”, concluyó el oficial de la SIAT.