

EL PUNTO DONDE SE PROPONE LA INTERVENCIÓN CORRESPONDE A UN ESPACIO SIN USO

Vecinos de Parque Lantaño impulsan apertura de calle para aliviar congestión vial

Objetivo es que conecte la calle La Llanura con calle Paraíso, actualmente dividido por un terreno en desuso y una pandereta a la altura del pasaje Heras.

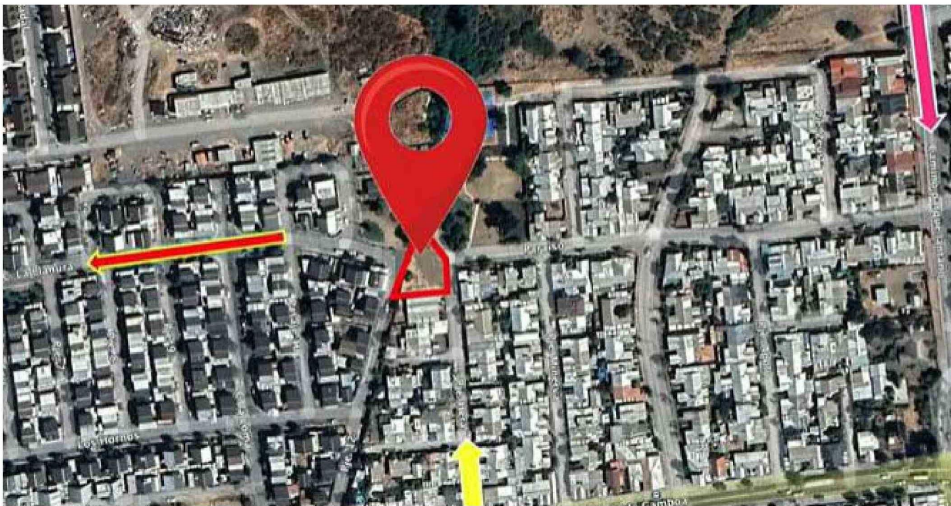

ANTONIETA MELEAN
 diario@ladiscusion.cl
 FOTOS: LA DISCUSIÓN

Una solución concreta es la que plantean vecinos del sector Parque Lantaño y Ultraestación para enfrentar la alta congestión vehicular que afecta a la zona, especialmente en horarios peak. Se trata de la apertura de un tramo que conecte la calle La Llanura con calle Paraíso, actualmente dividido por un terreno en desuso y una pandereta a la altura del pasaje Heras.

En 2024, la "Comunidad Parque Lantaño", conformada por villas y condominios de ambos sectores, expuso la iniciativa al ministro de

Transportes y Telecomunicaciones, así como al seremi de la cartería en Ñuble, sin embargo, no hubo avances. La propuesta llegó esta semana a la sesión del concejo municipal de Chillán, a través de la concejal Yanina Contreras, quien solicitó evaluar la factibilidad para enlazar ambas calles, haciendo hincapié en la necesidad de mejorar la fluidez del tránsito y disminuir los extensos tiempos de desplazamiento que impactan directamente en la calidad de vida de los vecinos.

"Hoy tenemos saturada la calle Mariscal Ruiz de Gamboa y el camino a Parque Lantaño, necesitamos también que nuestros vecinos puedan acceder en mayor holgura y flexibilidad con nuestro SAR en

Ultraestación", explicó.

Contreras destacó que el punto donde se propone la intervención corresponde a un espacio sin uso, donde incluso se registran microbasurales.

"Hoy lo que tenemos en ese espacio que se propone abrir, es un lugar vacío, donde la gente de hecho va a dejar basura, y la verdad es que es un tramo que no se usa en nada más que ir a dejar residuos domiciliarios. Esta apertura conectaría y permitiría tener una mayor conectividad vial", destacó la concejal.

El presidente de la Junta de Vecinos Arboleda de Lantaño y presidente de la Unión Comunal de las Juntas Vecinales de Chillán, Pedro Lagos, reiteró que la idea viene analizán-

Evaluación

El alcalde de Chillán, Camilo Benavente, valoró la propuesta, e instruyó a la Secretaría Comunal de Planificación (Secpla) evaluar si es posible conectar ambas calles. "Primero que se evalúe si es viable administrativamente y si nosotros podemos autorizar eso, y después vemos los costos del proyecto. Si hay algún problema lo vemos con Servi", comentó.

En el lugar propuesto incluso se registran microbasurales.

dose desde hace años como una alternativa para mitigar el colapso vial del sector.

"Dentro de las alternativas que vimos era precisamente abrir esa calle que está en la Villa Paraíso, que conecta de norte a sur con la Villa Don Martín II, y en donde hay una pandereta que corta la calle, pero que al abrir esa calle permitiría que el flujo vehicular que circula por el camino a Parque Lantaño tuviera más alternativas para poder virar hacia el sur, porque actualmente los vehículos que vienen saliendo de Parque Lantaño, al semáforo de Las Rosas tienen que llegar igual a la Avenida Ruiz de Gamboa porque está esa pandereta", señaló.

El dirigente destacó que esta apertura sería clave para mejorar los tiempos de respuesta de vehículos de emergencia, considerando la cercanía del Cesfam Ultraestación y la futura instalación de la compañía de Bomberos en el sector.

"Hay que conectar calle La Llanura con calle Paraíso, son entre 10 a 20 metros los que nos separan. Esa pandereta no cumple ninguna función hoy. Conectando estas calles, se generaría una alternativa real para los vehículos que salen de Parque Lantaño", cerró.