

EN FEBRERO DE 2010

# 27/F, cuando la fuerza de la naturaleza neutralizó a Biobío y al país

FOTO: CARLOS ACUÑA

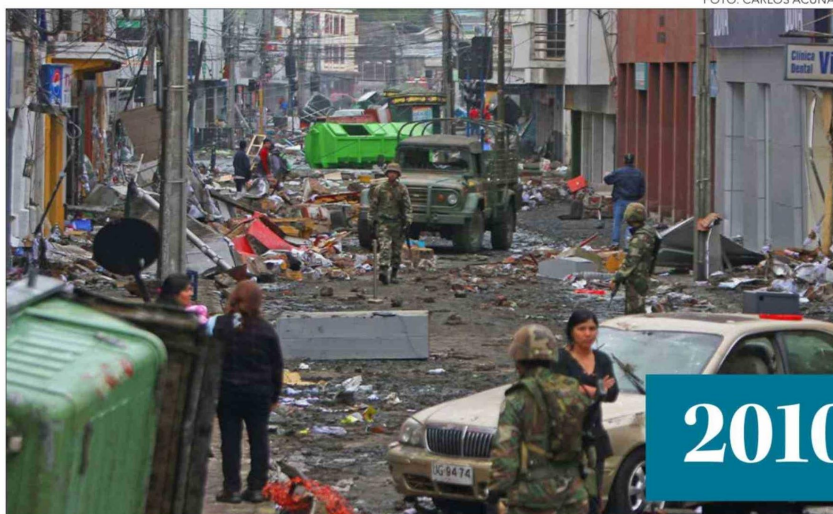

**Diario Concepción**  
 contacto@diarioconcepcion.cl

A las 3.34 horas del 27 de febrero de 2010 Chile tuvo un punto de inflexión mediante la fuerza de la naturaleza.

Un terremoto de magnitud 8,8 MW sacudió el territorio nacional, siendo calificado como el segundo más fuerte en la historia del país y octavo a nivel mundial.

De acuerdo con el Ministerio de Educación "el epicentro se ubicó en el mar chileno, frente a la costa de la entonces Región del Biobío (actual Región de Ñuble), cerca de 150 kilómetros al noroeste de Concepción y 63 kilómetros al suroeste de Cauquenes, a una profundidad de 30,1 kilómetros bajo la corteza terrestre. El sismo tuvo una duración máxima de 4 minutos en las zonas cercanas al epicentro, y más de 2 minutos en Santiago".

"Las regiones afectadas (de norte a sur) fueron Valparaíso, Metropolitana de Santiago, O'Higgins, Maule, Biobío y La Araucanía, que

acumulan más de 13 millones de habitantes, cerca del 80 % de la población del país", agrega el Mineduc.

A esto se sumó el tsunami, que, en el caso regional, tuvo a Dichato como el punto con mayor afectación.

La zona concentró edificios, puentes y calles destruidos; cerca de 50 fallecidos de los cerca de 500 que se registraron en todo Chile.

"Las víctimas fatales llegaron a un total de 525 fallecidos. Cerca de 500 mil viviendas sufrieron graves daños y se estiman un total de 2 millones de damnificados, en la peor tragedia natural vivida en Chile desde 1960. La presidenta Michelle Bachelet declaró el "Estado de excepción constitucional de catástrofe" en las regiones del Maule y del Biobío", reporta el Mineduc.

El 2011 en el Biobío, y también en el resto del país, la reconstrucción posterremoto y tsunami, en zonas urbanas y costeras, marcaron ese año. Fueron constantes las visitas del entonces Presidente Sebastián Piñera y su equipo ministerial a diversas zonas de la Región para inaugurar viviendas o inspeccionar avances de megaobras que se construyeron a partir del 27-F, como el Puente Chacabuco.

**2010 y 2011**