LITORALPRESS

Fecha: 30-03-2026
Medio: El Mercurio
Supl. : El Mercurio - Cuerpo A
Tipo: Portada
Título: PORTADA EL MERCURIO (A) CHILE

Pág. : 1
Cm2: 1.566,0
VPE: $ 20.570.976

Tiraje: 126.654
Lectoría: 320.543
Favorabilidad: No Definida

EL MERCURIO
www.elmercurio.com
REGIÓN METROPOLITANA: $2000
Regiones I, II, III, XI, XII y XV: $3000
Regiones de la IV a la X y XIV: $2000
FUNDADO EN VALPARAÍSO EL 12 DE SEPTIEMBRE DE 1827 / AÑO CXCIX Nº 68.728 / MCR
SANTIAGO DE CHILE, LUNES 30 DE MARZO DE 2026
FUNDADO EN SANTIAGO EL 1 DE JUNIO DE 1900 / AÑO CXXVI Nº 45.530 (ES PROPIEDAD)

DEPORTES

## Champion de Chile 2026

Los santiaguinos Pablo Pino y Martín Durán se quedan con el título del Nacional de Rodeo disputado en la Medialuna Monumental de Rancagua Gonzalo Vial Vial. 1

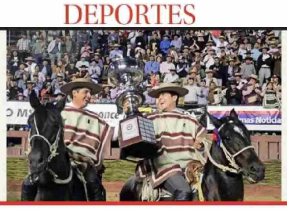

**Leslie González** "Muchos me dicen 'no tienes fuerza' o 'no vas a ganar'", cuenta la única jocketa chilena. 4

## Eduardo Cruz-Johnson

A los 68 años, fallece emblemático conductor de noticias de TVN | C 8

Pakistán ofrece mediación:

## La crisis en Medio Oriente recrudece ante una posible incursión terrestre de EE.UU. y el riesgo se extiende al mar Rojo

- Irán advirtió que podría capturar tropas norteamericanas y con atacar un portaaviones estadounidense.
- El ingreso de los hutíes de Yemen al conflicto amenaza con alterar el estrecho de Bab el Mandeb, en el mar Rojo, y agrava la presión sobre el estrecho de Ormuz. | A 4

**El delicado escenario alternativo del Banco Central que proyecta un petróleo a US$ 150** | B 1

La Moneda espera que proyecto esté aprobado en cuatro meses:

# El oficialismo apoya que el Gobierno siga adelante con su plan económico en medio del impacto político del alza de las bencinas

Diputados de Chile Vamos y republicanos instan al Ejecutivo a presentar la propuesta, que incluye una rebaja al impuesto corporativo, para concretar "la reactivación de la economía". | C 2

Santiago, Ñuñoa y La Florida concentran cuatro de cada 10 viviendas en la RM con entrega inmediata que se podrían beneficiar con el fin del IVA a la venta anunciado por Hacienda. | B 3

EL DETERIORO DE LAS CUENTAS FISCALES TIENE OTRO TALÓN DE AQUILES: EL LITIO | B 2

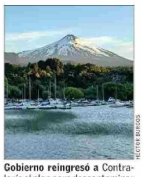

HÉCTOR BURGOS

**Gobierno reingresó a** Contraloría el plan para descontaminar el lago Villarrica, sin alterar su estándar ambiental. | C 5

**Las derechas dominan el número de candidaturas presidenciales en Perú** | A 5

POLÍTICA

**Senadores rechazan defensa de Manouchehri al "estilo Cicardini"** | C 3

**PDG pierde influencia ante el eje PPD-DC en la Cámara** | C 2

**Jara y Vallejo alistan un retorno "activo" al PC en abril** | C 3

**Docentes alertan sobre la salud mental de escolares tras crimen de inspectora en Calama** | C 1

Ministro de Vivienda:

## Oposición cuestiona el anuncio de Poduje de revertir la expropiación de Colonia Dignidad

- "No tenemos ni las facultades ni la plata", dijo la autoridad al exponer las razones para tomar la decisión.
- En partidos opositores piden que el Gobierno se abra al diálogo antes de ejecutar la medida. | C 7

Acciones de seguridad pública:

## Activan operativos en la frontera norte con foco en el tráfico de drogas y en migrantes irregulares

- En paralelo al plan "Escudo Fronterizo", la policía aumentó el control donde organizaciones delictuales han instalado sus bases de operaciones.
- Un helicóptero de Carabineros exclusivo para Arica y Parinacota entrará en funciones en abril. | C 4

ATON

## Noche de barricadas en puntos de la capital

En el contexto del denominado "Día del joven combatiente", en segmentos de la avenida Grecia en Peñalolén hubo incidentes luego de que manifestantes levantaran barricadas incendiarias. Actos de violencia también se registraron en otras comunas de Santiago hasta pasadas las 23:30 horas de ayer domingo. Carabineros estrenó servicios reforzados para la jornada, con nuevas tácticas de control de orden público. C 1

La SEC resolvió posponer aumento en las tarifas de la luz:

## La postergación del pago de la deuda eléctrica generará nuevos intereses por US$ 14 millones

EXPERTOS CONSIDERAN RAZONABLE LA DECISIÓN EN EL CONTEXTO ECONÓMICO ACTUAL | B 1

**Luna**

**La primera misión en 50 años** de la NASA para orbitar el satélite está lista para el despegue del Artemis II este miércoles. | A 10

**Preocupación por la libertad de prensa en Ecuador** | A 5

**El comercio resiente el menor flujo de compras de argentinos** | B 12

Frase del día

**Universidades**

"En el mundo de las ideas se vivió una auténtica dictadura (...), aún queda mucho por andar".

**ALFONSO BULLÓN DE MENDOZA,** catedrático de Historia Contemporánea y presidente de la Fundación Universitaria San Pablo-CEU, en España. C 5

CAMPO

## Vecino en aumento

Argentina se vuelve un mercado más atractivo para las exportaciones de frutas chilenas. | 4 y 5

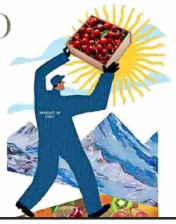

## *Rock* en el Biobío

En su undécima versión, el Festival REC en Concepción sumó unos 400 mil asistentes en un fin de semana con diversidad de artistas. | C 8

## Salud, finanzas, vivienda

Los temas que se recomienda hablar con los padres cuando envejecen. | A 10

SANTIAGO HOY 11°/29° Despejado

SANTORAL San Juan Climaco

CONTÁCTENOS
22 242 1111 Suscripciones El Mercurio www.suscripciones.elmercurio.com
600 339 6000 Avisos clasificados www.clasificados.cl

Edición de 34 páginas
Revista 8 páginas

7 806616 000013

www.litoralpress.cl