

Tragedia vehicular en Queilen deja un muerto y 20 trabajadores lesionados

La colisión se habría registrado tras una maniobra de viraje a la altura del cruce hacia Lelbun, en la Ruta W-853. Peritos de Carabineros de la UIAT Chiloé realizaron pesquisas en el lugar para esclarecer las causas del siniestro.

Pedro Bárcena González
 pedro.barcena@laestrellachiloec.cl

Tras unos 160 minutos de agonía falleció el conductor de una camioneta que protagonizó una violenta colisión durante la mañana de este viernes con un minibus en Queilen. Una tragedia vial que además dejó una veintena de heridos. Peritos de la Unidad Investigadora de Accidentes en el Tránsito (UIAT) Chiloé están periciando el caso.

Pasadas las 7 horas se produjo la colisión a la altura del kilómetro 32,7 de la Ruta W-853, a pocos metros del cruce a Lelbun. Tanto el vehículo menor, guiado por Reinaldo Claudio Vera Silva (56), como la máquina que circulaba con trabajadores de la empresa Toralla se dirigían hacia Chonchi.

Así lo confirmó el sargento Claudio Vidal del Retén de Carabineros local, que abordó el procedimiento de rigor, sumando que en ese lugar, la camioneta "realiza una maniobra de viraje hacia la izquierda y es colisionada por el minibus que lo antecedía".

MANIOBRAS

Hasta el sitio del suceso concurren los equipos de emergencia, como una quincena de bomberos de la Primera y Segunda compañías queilinas, al mando del comandante Cristian Muñoz, quienes concentraron sus maniobras en el chofer del móvil menor.

"Se informó de una persona atrapada en esta colisión, pero al llegar al lugar constatamos que el conductor no lo estaba, pero sí se mantenía con graves lesiones, consciente y con fuerte dolor abdominal. Fue extraído por el lado del copiloto y entregado a la ambulancia", explicó el oficial.

Asimismo, la fuente advirtió que también se atendió a los pasajeros del minibus. "Una de las priorida-

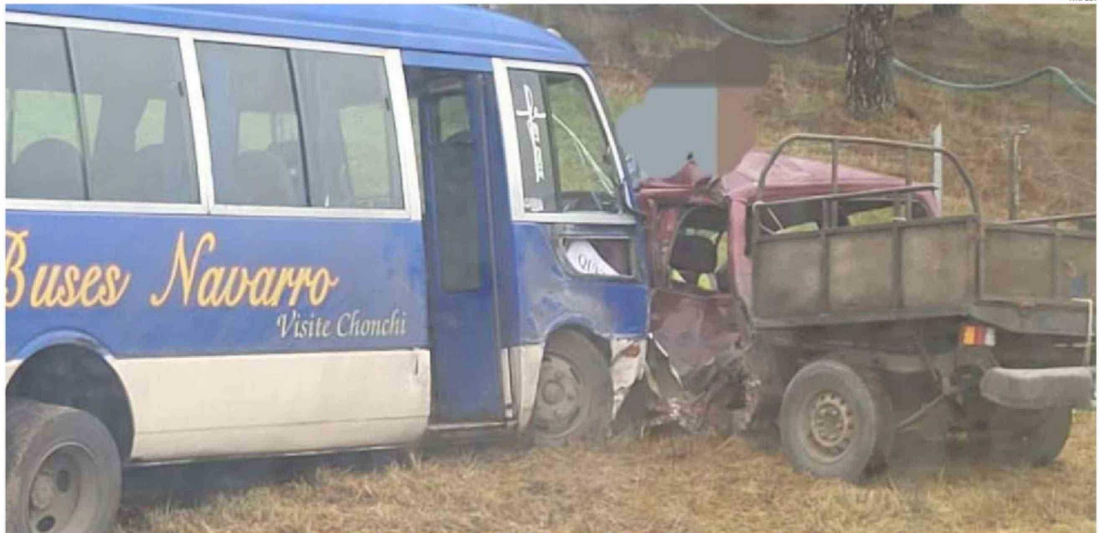

LAS MÁQUINAS SE DIRIGÍAN HACIA CHONCHI POR LA RUTA W-853. LA ALTA ENERGÍA DESPLEGADA LA RECIBIÓ EL CHOFER DE LA CAMIONETA, QUIEN PERDIÓ LA VIDA.



LA MUERTE DEL CHOFER SE CONSTATÓ EN EL HOSPITAL DE QUEILEN.

9.43

horas de ayer se constató la muerte del conductor en el Hospital de Queilen.

32

semanas de emt tiene la joven que fue una de las heridas que viajaba en el minibus.

des fue una joven de unos 25 años, quien está embarazada y que fue estabilizada y remitida al Hospital de Queilen", aclaró.

Las labores bomberiles se combinaron con el trabajo de personal de salud. Un despliegue masivo ante la cantidad de intervinientes y los alcances del siniestro vehicular.

De acuerdo a lo consignado por el jefe provincial del Servicio de Atención Médica de Urgencia (SAMU), Sebastián Schmölz, al nivel 131 fue denunciado el hecho que lo abordó inicial-

PREVENCIÓN Y ADVERTENCIA

Los rescatistas insistieron en su llamado a la precaución, tanto para evitar estas tragedias como para facilitar las maniobras. Sebastián Schmölz, reanimador del SAMU, indicó que "instamos a respetar las leyes del tránsito, los límites de velocidad y no conducir de manera temeraria. Nuestras carreteras no son las mejores, así que hay que extremar la precaución para evitar consecuencias fatales".

Por su parte, el comandante bomberil queilino, Cristian Muñoz, sostuvo que "en casos de accidentes les pedimos a las personas que no se dediquen a grabar y que llamen a emergencias. Otro punto es que no muevan al accidentado porque pueden causar un daño mayor".

mente un equipo que estaba en tránsito.

"Una ambulancia del Hospital de Queilen, mientras transportaba un paciente al Hospital de Castro, se encontró con este accidente y prestó la primera asistencia. Tras la liberación del conductor del vehículo menor se procedió a su traslado inmediato al centro hospitalario local por su cercanía", mencionó el enfermero.

A su vez, la fuente resaltó que " pese a los esfuerzos en las maniobras de estabilización, el paciente sufrió un paro cardiorrespiratorio. Se le practicaron maniobras

avanzadas de reanimación por cerca de 25 minutos entre personal del SAMU de Castro y el hospital, pero lamentablemente falleció".

Con relación a los operarios de la mitilcultora, el profesional manifestó que "resultaron con lesiones leves, siendo evaluados y atendidos por los equipos de emergencia que llegaron al lugar". La gran mayoría de este grupo constató lesiones en el Servicio de Urgencia Rural (SUR) del Cesfam de Chonchi.

Ante el desenlace fatal de esta contingencia, por instrucción del Ministerio

Público concurren al lugar expertos de la UIAT Chiloé para desarrollar las diligencias tendientes a esclarecer por completo la dinámica del siniestro y responsabilidades.

PERICIAS

Como señaló el sargento Vidal, funcionarios del retén queilino resguardaron el sector a la espera de los peritos, aunque aclaró que la ruta "se mantuvo habilitada". Ya con la unidad especializada se cortó el tránsito para las pesquisas que incluyen fijaciones fotográficas y planimétricas, como también el análisis mecánico preliminar de las máquinas involucradas y el levantamiento de evidencia en la ruta.

Todos los antecedentes de estas pericias serán remitidos a la Fiscalía de Castro, como también el resultado de la autopsia al cuerpo del nacido en la comuna de Los Lagos (Región de Los Ríos), que se realizará esta jornada. Luego que funcionarios del Servicio Médico Legal (SML) lo levantaran desde el hospital queilino. ☺