

# Atento al estado de las rutas por el feriado largo



FOTO: MOP

SE PREVÉ QUE DURANTE ESTE JUEVES 30 DE ABRIL SE GENERE EL MAYOR NÚMERO DE VEHÍCULOS CIRCULANDO POR LAS VÍAS.

**Se estima que cerca de 100 mil vehículos circularán por las rutas concesionadas y el MOP informa las medidas preventivas para evitar problemas.**

**Cristian Castro Orozco**  
 La Estrella

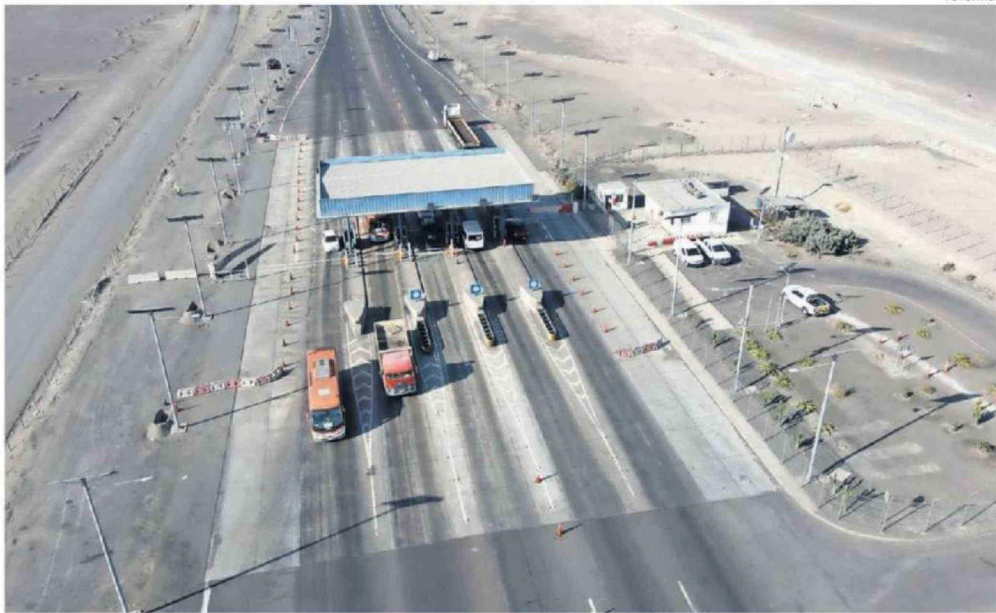
**M**añana viernes 1 de mayo se conmemora el Día del Trabajador, motivo por el cual en la región y el país será una jornada de feriado obligatorio. Por lo anterior, el ministerio de Obras Públicas (MOP) puso en marcha un completo plan de gestión vial para la región.

La estrategia busca garantizar la seguridad y fluidez en el desplazamiento de los usuarios, proyectando que un total de 100 mil vehículos circularán por las rutas concesionadas, según cifras estimadas por las concesionarias Autopistas de Antofagasta y Rutas del Loa.

**TRÁNSITO**

Datos de la sociedad concesionaria "Autopistas de Antofagasta", informan que la jornada de mayor tráfico para esta red será este jueves 30 de abril, donde se prevé un aumento de hasta un 44% en el flujo vehicular de la Ruta 1, con el paso de más

de 34 mil vehículos, mientras que por la Ruta 5 y la lateral aeropuerto se esperan 27 mil y 14 mil automóviles respectivamente.

Para atender emergencias, esta concesionaria dispondrá de grúas, móviles de patrullaje, vehículos de rescate y ambulancias, además de mantener operativos los 121 postes S.O.S. y sus áreas de servicio gratuitas.

**LOA**

La concesionaria Rutas del Loa proyecta un movimiento de 19.249 vehículos que transitarán por el peaje Cerritos Bayos durante el mismo periodo. Para asegurar la conectividad en la Ruta 25 y la nueva Circunvalación

Oriente, la empresa reforzará la comunicación con el centro de control de tráfico y mantendrá patrullajes rutinarios con base en Sierra Gorda.

En cuanto a la red vial no concesionada, la dirección de vialidad mantendrá un monitoreo permanente y equipos de maquinaria dispuestos. En la zona norte de la región, específicamente en la provincia de Tocopilla, se solicita transitar con máxima precaución por la Ruta 1 debido a las obras de mejoramiento entre Paso Malo y Caleta Urco, tramo que mantiene cortes totales de lunes a jueves y sábados entre las 10:00 y 15:00 horas.

**EQUIPOS DESPLEGADOS EN LAS RUTAS**

El seremi del Ministerio de Obras Públicas (MOP) de la región de Antofagasta, José Fuentes dijo que "hemos coordinado un despliegue técnico que incluye ambulancias, grúas y patrullajes las 24 horas. Nuestra prioridad es mantener la conectividad y por ello hemos reforzado la vialidad tanto en las autopistas como en los puntos críticos de Vialidad, asegurando una respuesta oportuna ante cualquier contingencia".

**RECTIFICACIÓN DE EXTRA CONCESIÓN MARÍTIMA CM**

DONDE DICE: AMPARAR UN TERMINAL LÍQUIDOS, CONFORMADO POR PRODUCTOS QUÍMICOS Y AGUA, CONDUCCIÓN DE PRODUCTOS QUE 16" PARA CONDUCCIÓN DE COMBUSTIBLE CONDUCCIÓN DE LPG, CON UN TANQUE DE HASTA 50.000 TRG, NAVES TANQUE DE HASTA 50.000 T DE PLAYA, Y UN TÚNEL SUBTE LANZAMIENTO DE CAÑERÍAS EN UN

**NUOVO EXTRACTO RECTIFICADO: TERMINAL MARÍTIMO OXIQUIM** SUBSECRETARÍA PARA LAS FUERZAS ARMADAS EN EFECTO UNA SOLICITUD DE MODIFICACIÓN DE TRÁMITE N° CM-00352-2023, SOBRE EL TÍTULO DE AGUA, EN EL LUGAR DENOMINADO PROVINCIA DE ANTOFAGASTA, RECORRIDO 40.487,22 M2.

A MODO REFERENCIAL SE SEÑALA: 35,037" S, LONGITUD 70° 25' 3" O, AMPARANDO Y PERMITIR LA TRANSFERENCIA DE GRANELES LÍQUIDOS A TODAS ELLAS A LA CONDUCCIÓN PARA EL AMARRE DE NAVES DE HASTA 50.000 TRG, ONCE BOYARINES DE CONSTRUCCIÓN Y PERMITIR LA OPERACIÓN PARA NAVES MAYORES, DESTINADO A SER COMPUESTO POR: UN CABEZO DE ANCLAJE DE ALBA, PASARELAS DE INSTRUCCIONALIZACIÓN E INERTIZACION DE ÁREAS DE RESGUARDO, CAMINO DE ACCESO AL TÚNEL, PARTE DE MUELLE Y SU EQUIPAMIENTO.

LOS ANTECEDENTES DE LA SOLICITUD EN LA PLATAFORMA DE TRAMITACIÓN DE LOS CUALES TAMBIÉN PODRÁ CONSULTARSE.