LITORALPRESS

Fecha: 13-05-2026
Medio: La Prensa Austral
Supl. : La Prensa Austral
Tipo: Noticia general
Título: **Chofer perdió el control y chocó en Bulnes**

Pág. : 3
Cm2: 159,4
VPE: $ 208.282

Tiraje: 5.200
Lectoría: 15.600
Favorabilidad: No Definida

Chofer perdió el control y chocó en Bulnes

Un conductor que pasadas las 20 horas del lunes circulaba por Avenida Bulnes, de norte a sur, perdió el control de su auto deportivo, se despistó hacia el costado derecho, quebrando un poste de luz en su base, para posterior chocar un cierre perimetral, de un terreno de propiedad de la empresa Davison, al costado de una estación de servicio de Copec. Equipos de emergencia acudieron al llamado, incluido bomberos de la Unidad de Rescate de la Tercera Compañía. El chofer fue identificado como Francisco Vásquez López quien, según Carabineros, manejaba en normal estado de temperancia, por lo mismo los antecedentes fueron remitidos al Juzgado de Policía Local competente.

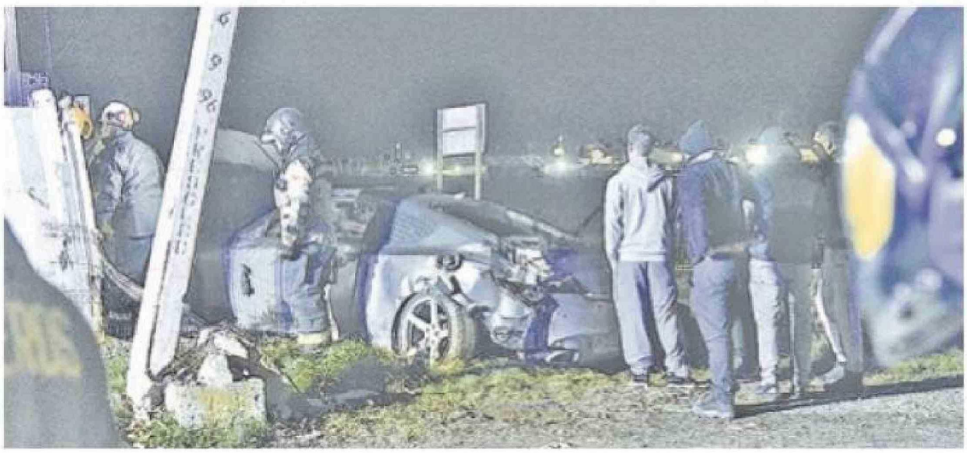

Rodrigo Matamala