

Fecha: 01-02-2026  
 Medio: El Mercurio de Calama  
 Supl.: El Mercurio de Calama  
 Tipo: Noticia general  
 Título: Capturan ejemplar de puma en inmediaciones de Caspana

Pág.: 4  
 Cm2: 299,1

Tiraje: 2.400  
 Lectoría: 7.200  
 Favorabilidad: ☐ No Definida

# Capturan ejemplar de puma en inmediaciones de Caspana

**AGRICULTURA.** En el marco del estudio encargado por el Ministerio de Agricultura para establecer la presencia del felino en los poblados del Alto Loa.

Pablo Orellana G.

[pablo.orellana@mercuriocalama.cl](mailto:pablo.orellana@mercuriocalama.cl)

La seremi de Agricultura informó la captura de un ejemplar de puma en las inmediaciones del poblado de Caspana, en el contexto del estudio que efectúa la cartera para determinar la presencia del felino en este y otros poblados del Alto Loa, así también para poder determinar los ataques efectuados al ganado de camélidos.

De acuerdo a lo informado por la seremi de Agricultura, Karina Araya, "se realizó la captura de un ejemplar de puma adulto, femenino de entre 10 a 12 años, y con la debida autorización del Servicio Agrícola y Ganadero (SAG) para su estudio; el cual será devuelto tras los análisis, y reubicado a unos 12 kilómetros del poblado".

## ESTUDIO

La captura del puma se efectuó "en el marco del estudio de distribución poblacional que se realiza en el sector, el cual es financiado por minera El Abra, y desarrollado por un equipo de profesionales de la consultora Flora y Fauna en esa localidad, y que ha sido la que ha mantenido una mayor cantidad de denuncias y avistamientos", dijo la seremi de Agricultura.

En paralelo a la captura y

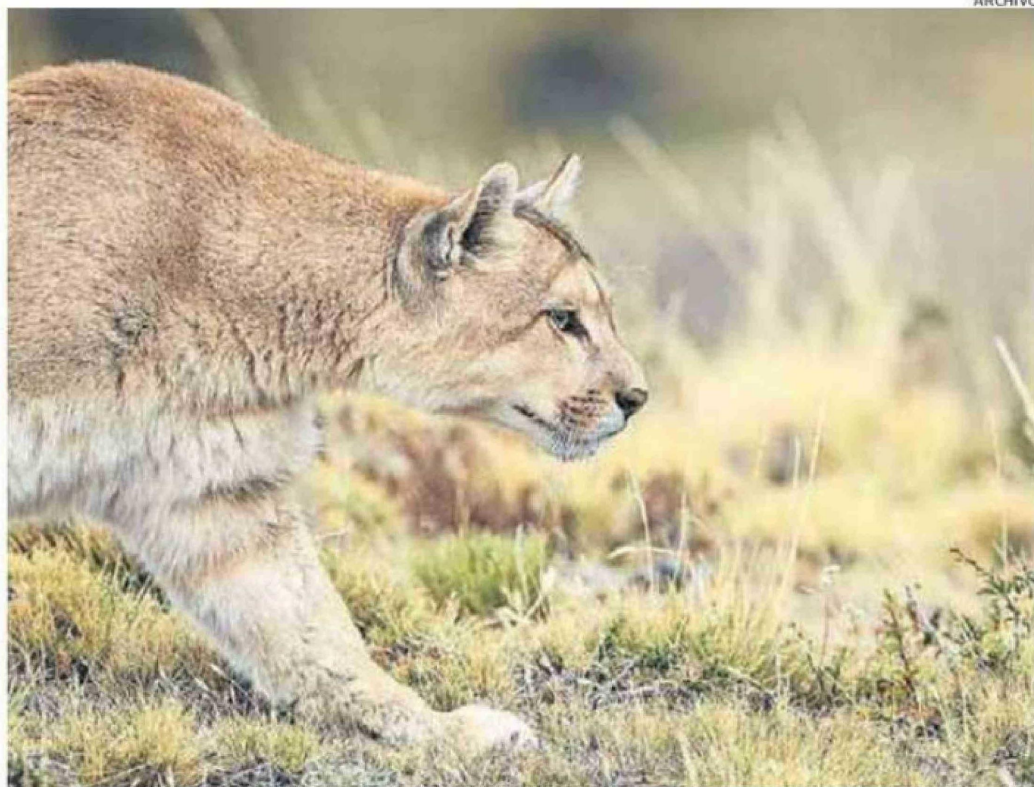

ARCHIVO

EL EJEMPLAR DE PUMA SERÁ DERIVADO AL PARQUE METROPOLITANO PARA EFECTUARLE ESTUDIOS.

**Un** año contempla el estudio al puma silvestre que se lleva a cabo en la localidad de Caspana.

traslado del ejemplar a Santiago, la autoridad del Agro informó que "se mantendrá el estudio en el poblado para determinar la presencia del puma en el Alto Loa y particularmente en el poblado de Caspana".

"El ejemplar fue capturado

porque había atacado a un perro hace unos días atrás; y debido a que esta especie regresa por sus presas, los investigadores de este estudio pudieron atraparlo, y derivarlo al Parque Metropolitano para su estudio", dijo Karina Araya.

Se informó que el estudio contempla un año de duración, "y se mantendrá la investigación para determinar esta presencia y de los ataques que ha efectuado el felino contra el ganado y también de mascotas. Además incluye el fortale-

cimiento de medidas preventivas de mantener al ganado bajo estricto cuidado en corrales de los ganaderos", dijo la autoridad del Agro.

Sobre otros ataques de puma en el Alto Loa, "se estima que se trata de otro ejemplar que habría atacado en otros sectores del Alto Loa y también de Atacama La Grande, y que hacen pensar que se trataría de otros pumas presentes en la zona y que han sido denunciados por las comunidades", dijo Karina Araya.

✂