LITORALPRESS

Fecha: 18-05-2023
Medio: El Heraldo Austral
Supl. : El Heraldo Austral
Tipo: Noticia general
Título: Gripe Aviar: SAG Los Lagos anuncia levantamiento de 4 zonas que se mantenían bajo control sanitario

Pág. : 3
Cm2: 740,1

Tiraje: 1.500
Lectoría: 4.500
Favorabilidad: No Definida

Gripe Aviar: SAG Los Lagos anuncia levantamiento de 4 zonas que se mantenían bajo control sanitario

El Servicio Agrícola y Ganadero, SAG, región de Los Lagos, anunció el levantamiento de cuatro zonas que se mantenían bajo control sanitario debido a la detección de Influenza Aviar de Alta Patogenicidad. "A la fecha, se han cerrado 14 zonas de este tipo en el país y es destacable que el 28% de éstas correspondan a la región de Los Lagos", enfatizó Cristian Andrade Fuentes, Director Regional.

Las zonas bajo control sanitario (ZBCS) que se levantaron corresponden a la comuna de Puyehue (traspatio); comuna de Puerto Varas (aves silvestres); comuna de Puerto Montt (traspatio); y comuna de Ancud (aves silvestres). Al respecto, Tania Salas, Seremi de Agricultura sostuvo que "el levantamiento de estas cuatro zonas bajo control sanitario es una buena noticia para la región, se trata de áreas que estaban siendo monitoreadas con mucho cuidado por el Servicio Agrícola y Ganadero, tras detectarse focos de esta enfermedad, donde se realizaron vigilancias clínicas, serológicas y moleculares de aves silvestres y productivas, lo que luego se tradujo en medidas para contener estos brotes. En muy poco tiempo, hemos tenido buenos resultados, gracias al esfuerzo riguroso del SAG y de las comunidades que siguieron las orientaciones para evitar la diseminación de la influenza".

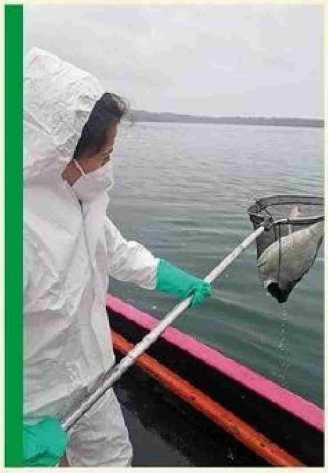

Tras el cierre de estas 4 zonas bajo control sanitario, el SAG región de Los Lagos se encuentra monitoreando las áreas donde se ubican los 6 casos activos en traspatio: uno en la provincia de Osorno (comuna Río Negro); dos en la provincia de Llanquihue (comuna Puerto Varas y comuna Los Muermos); y tres en la provincia de Chiloé (comunas Quemchi, Curaco de Vélez, Quinchao). A esto se suman las acciones de vigilancia activa que el servicio del agro está desarrollando en lugares donde existen casos positivos en aves silvestres: Puerto Montt, Ancud, Quemchi, Canal de Dalcahue, Bahía de Castro y Chaitén.

Denuncias

Cabe indicar que, entre diciembre 2022 y mayo 2023, el SAG Los Lagos ha recibido más de mil denuncias de parte de la comunidad por aves con síntomas compatibles a influenza aviar. En la región, además, se ha tomado muestras a más de 2.500 aves de traspatio (gallineros) y a 373 aves silvestres; y se ha identificado a 14 especies de aves positivas a la variante H5N1(Influenza Aviar de Alta Patogenicidad), principalmente cisnes de cuello negro y loros choroy.

La influenza aviar es una enfermedad viral que afecta a aves silvestres, traspatio (gallineros domésticos) e industriales. Esta enfermedad es considerada, además, como una zoonosis, es decir, una enfermedad que puede transmitirse entre animales y seres humanos. A la fecha, a nivel nacional, el virus ha sido aislado desde 48 distintos tipos de aves y mamíferos acuáticos.

En atención a ello, el Director Regional (s) del SAG, Cristian Andrade, indicó que se hace necesario implementar y maximizar las medidas de bioseguridad que permitan cortar la circulación viral y que disminuyan el riesgo de personas expuestas y la diseminación de la enfermedad en otros animales silvestres y de producción.

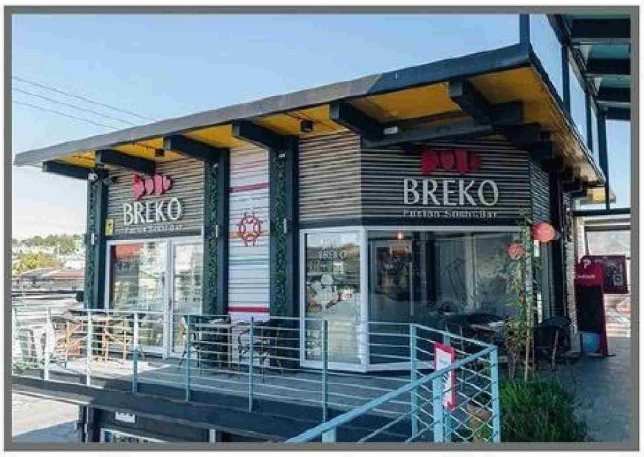

OPORTUNIDAD DE NEGOCIO

· BREKO SUSHI FRANQUICIA SU LOCAL UBICADO EN SAN FRANCISCO EN LA CUIDAD DE PUERTO VARAS
· LOCAL FUNCIONANDO CON FLUJOS POSITIVOS DE VENTAS
· PATENTE DE RESTAURANTE DE ALCOHOLES AL DÍA
· EQUIPADO AL 100% EN SUS INSTALACIONES
· PERSONAL CAPACITADO
VALOR: 1.250 UF
CONTACTO VÍA WHATSAPP: +56990724931