

# Alarma en C° Cordillera tras colapso de vivienda irregular hacia la vía pública

Derrumbe se registró el fin de semana en el sector de calle Villagrán. “Es totalmente peligroso para los vecinos”, indicó presidente de la JJ.VV.

Francisca Palma Schiller  
 francisca.palma@estrellavalpo.d

**A** la espera de una pronta intervención se encuentran por estos días los vecinos del cerro Cordillera, especialmente quienes viven en las cercanías de calle Villagrán, luego de que un conjunto de viviendas irregulares colapsara durante el fin de semana: el derrumbe, según revelan los registros fotográficos, provocó la caída de escombros y restos de construcción hacia la vía pública, generando preocupación entre los residentes del sector.

Según explicó el presidente de la Junta de Vecinos, Eduardo Cueto, a este medio de comunicación, el colapso ocurrió entre la noche del sábado y la madrugada del domingo.

A propósito de ello, a su juicio, el horario “ayudó” a evitar accidentes mayores, aunque advirtió que persiste el temor entre los vecinos debido a la interrupción de la escalera que cruza el sector y al riesgo de que continúen desprendiéndose materiales, lo que podría derivar

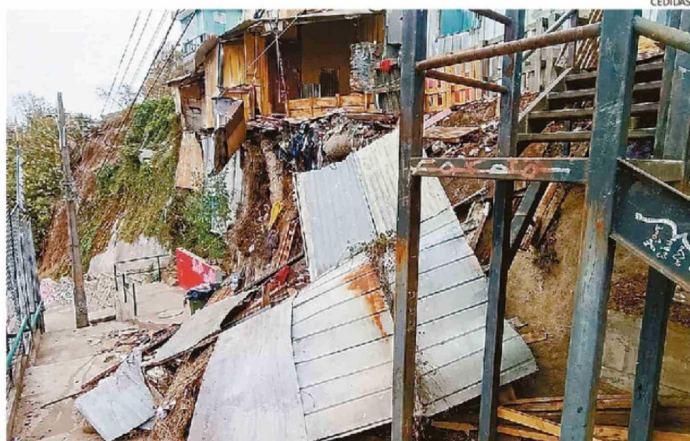

DESPRENDIMIENTO OCURRIÓ DE SÁBADO PARA DOMINGO, DURANTE LA MADRUGADA.

en una tragedia.

“Este sitio es privado, pero ya lleva un buen tiempo desocupado y producto de ello, está siendo ocupado por personas en situación calle. Construyeron algunas estructuras y se han ido instalando, pero ahora con la última lluvia, todo esto fue cediendo y finalmente se derrumbó el fin de semana pasado: gran parte de la casa y la sobrecarga de basura cayó hacia la vía pública”, detalló el repre-

sentante vecinal.

“Como es común, estos tipos en situación de calle andan recogiendo todo lo que encuentran en la calle y en algún lugar lo van guardando. Aquí ocurrió eso, todo lo que tenían se desprendió, tomándose casi toda la calle”, añadió.

A raíz de lo sucedido, Cueto reconoce que “no solo existe temor en términos sanitarios, sino que por todo lo que sigue cayendo tenemos que pueda ocurrir un accidente,

que le caiga algo a alguien”.

Consultado sobre qué determinación se ha tomado durante las últimas jornadas, el presidente de la JJ.VV. detalla que ya existió un contacto con la municipalidad de Valparaíso.

“Desde el municipio nos reconocieron que, al tratarse de un terreno privado, no pueden llegar y entrar, pero sí habría disposición, a través de una cuadrilla, a limpiar el lugar, por lo que hay disposi-



ESCALERA DE LA ZONA QUEDÓ INTERRUMPIDA POR ESCOMBROS.

ción, solo falta concretarlo”; reconoció.

## DERIVACIONES

Consultados al respecto, desde la municipalidad señalaron que “una vez recibida la alerta por este derrumbe en el cerro Cordillera, personal de nuestro departamento de Gestión de Riesgo de Desastres acudió al lugar para realizar una primera evaluación técnica del inmueble afectado”.

Posteriormente, y de acuerdo con los informes respectivos, anunciaron que “se efectuarán las derivaciones correspondientes tanto a la dirección de Operaciones para el retiro de escombros, como tam-

bién a la dirección de Obras Municipales, con el fin de emitir las resoluciones pertinentes conforme a lo establecido en la Ley General de Urbanismo y Construcción, determinando así los pasos que deberá seguir el propietario del inmueble”.

Ahora bien, aclararon que, si bien como alcaldía “acudimos cada vez que se reportan este tipo de emergencias”, es importante reiterar que la responsabilidad de mantener en buen estado las fachadas y estructuras de las viviendas recae en los propietarios, “a fin de prevenir situaciones de riesgo para la comunidad”. ☘