

Fecha: 17-02-2026
 Medio: El Sur
 Supl.: El Sur
 Tipo: Noticia general
 Título: Archivo

Pág.: 2
 Cm2: 215,5
 VPE: \$ 518.194

Tiraje: 10.000
 Lectoría: 30.000
 Favorabilidad: ☐ No Definida

Archivo

Hace 50 años: 17 de febrero de 1976

Cidere exportó rosa mosqueta

Un total de 970 toneladas de rosa mosqueta deshidratada exportó en 1975 Cidere Biobío. Los envíos representaron 900 mil dólares. El último embarque del año salió en el mercante "Lircay", con destino a New Orleans, EE.UU., y fue recolectado en Ñuble. El fruto silvestre es rico en vitamina C, que se usa en la industria cosmética y farmacéutica. Cidere inició en 1970 el proyecto para la industrialización de la mosqueta y hasta la fecha se han enviado 1.600 toneladas.

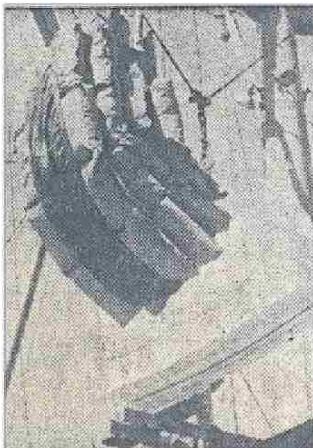

Hace 10 años:

17 de febrero de 2016

Lota reúne firmas para tener Biotrén

Para los vecinos de Lota, la llegada del Biotrén es una necesidad, según explicó su alcalde, Patricio Marchant. Es por ello que hasta el 30 de abril se recolectarán firmas en distintos puntos de la comuna, con motivo de la campaña "Biotrén para Lota". La iniciativa partió el 15 de febrero, para presionar a las autoridades del nivel central y lograr que así como el tren se extenderá a Coronel a fines de este mes, ahora se contemple que el recorrido pueda alcanzar hasta Lota.

Hace 1 año:

17 de febrero de 2025

Desvíos de buses complicarán inicio del año escolar

Los trabajos en la vía, el movimiento de maquinaria y el retiro de escombros ha sido parte del paisaje urbano de Concepción los últimos meses, y si bien el objetivo es mejorar la conectividad, su extensión ha provocado congestión.

Lo anterior cobra relevancia en vísperas de un nuevo "Super lunes", en donde varias de estas intervenciones no estarán completadas para la primera semana de marzo, donde se generará un aumento en el flujo vehicular y estas obras influirán en un aumento de la congestión. Por una parte, los dos grandes proyectos llevados a cabo por Obras Públicas —el puente Industrial y la conexión de avenida Chacabuco con el puente Bicentenario— se mantendrán en desarrollo cuando llegue el 3 de marzo, sumado a la serie de intervenciones realizadas por Minvu, de las cuales, solo el paso bajo nivel de Los Carrera estará habilitada para esta fecha.