

Fecha: 26-05-2025

Medio: La Estrella de Arica

Supl.: La Estrella de Arica

Tipo: Noticia general

Título: CGE invierte cerca de \$300 millones en proyecto de mejoramiento de la red eléctrica en el Valle de Azapa

Pág.: 19

Cm2: 325,7

VPE: \$ 529.918

Tiraje:

Lectoria:

Favorabilidad:

7.300

21.900

■ No Definida

## PUBLIREPORTAJE



# CGE invierte cerca de \$300 millones en proyecto de mejoramiento de la red eléctrica en el Valle de Azapa



**CGE está desarrollando un proyecto de mejoramiento y modernización de la red eléctrica en el Valle de Azapa, con el objetivo de optimizar la calidad y seguridad del servicio en la zona. Esta iniciativa contempla la renovación de las redes de media tensión en un tramo de más de siete kilómetros, incorporando tecnología avanzada para la distribución del suministro eléctrico en esta importante área de la comuna de Arica.**

**P**ara llevar a cabo este proyecto, la empresa invertirá aproximadamente 300 millones de pesos, lo que permitirá fortalecer la capacidad del sistema eléctrico y garantizar un suministro más seguro y eficiente. Esta mejora responde a las crecientes demandas de grandes clientes y a los proyectos de desarrollo económico que están surgiendo en el sector.

Como parte de los trabajos, se realizarán algunas interrupciones programadas del servicio eléctrico, necesarias para la ejecución de la renovación de la infraestructura, las que se comunicarán oportunamente a la comunidad. CGE agradece la comprensión de los clientes, y reafirma su compromiso de minimizar los impactos durante la implementación del proyecto.

Además de la iniciativa en Azapa, CGE está ejecutando diversos proyectos en distintos puntos de la ciudad para mejorar la infraestructura eléctrica. Entre las acciones destacadas el reemplazo de conductores eléctricos y postes; la instalación de equipos que optimizan la seccionamiento de la red de distribución, reduciendo el impacto de posibles fallas y; el refuerzo y ampliación de

alimentadores, junto con la construcción de nuevas subestaciones eléctricas para fortalecer el suministro.

Como parte de las labores de mantenimiento preventivo, se han llevado a cabo podas estratégicas de árboles cercanos a la franja de seguridad de la red eléctrica en áreas urbanas, garantizando una operación más segura. Además, el lavado periódico de aisladores es una tarea esencial dentro del plan de mantenimiento, permitiendo evitar la acumulación de polvo y salinidad en los equipos de media tensión, los cuales desempeñan un papel clave en la correcta distribución de energía en la ciudad.

Con estas acciones, CGE continúa

trabajando para mejorar la infraestructura eléctrica y garantizar un servicio confiable y seguro para la comunidad.

### CONSEJO

"CGE reitera el peligro de aproximarse a las redes e infraestructura eléctrica y hace un llamado a sus clientes a tomar algunas medidas de seguridad para evitar accidentes, como no acercarse a conductores o cables dañados o que estén en el suelo, ya que podrían estar energizados. En caso de emergencia, puedes comunicarte con la empresa a través del número de atención gratuito 800 800 767; la cuenta de Twitter @CGE\_Clientes, la página web [www.cge.cl](http://www.cge.cl), la aplicación móvil CGE 1click y el número de WhatsApp +569 89568479".

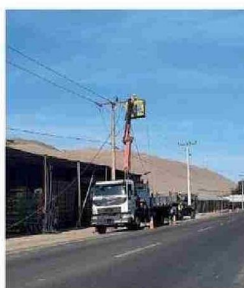

[www.cge.cl](http://www.cge.cl)

[@CGE\\_Clientes](https://twitter.com/CGE_Clientes)

[800 800 767](tel:800800767)

[atencionclientes@cge.cl](mailto:atencionclientes@cge.cl)

NUEVO CANAL AUTOATENCIÓN

[+569 8956 8479](https://api.whatsapp.com/send?phone=56989568479)

