

Fecha: 07-06-2025
Medio: El Mercurio
Supl.: El Mercurio - Stgo - Chile
Tipo: Portada
Título: PORTADA EL MERCURIO - CHILE

Pág.: 1
Cm2: 929,6
VPE: \$ 12.211.794

Tiraje: 126.654
Lectoría: 320.543
Favorabilidad: ☐ No Definida

EL MERCURIO

www.elmercurio.com

REGIÓN METROPOLITANA: \$2000
Regiones I, II, III, XI, XII y XV: \$3000
Regiones de la IV a la X y XIV: \$2000

FUNDADO EN VALPARAISO EL 12 DE SEPTIEMBRE DE 1827 / AÑO CCXVIII N° 66.432 / MCR

SANTIAGO DE CHILE, SÁBADO 7 DE JUNIO DE 2025

FUNDADO EN SANTIAGO EL 11 DE JUNIO DE 1900 / AÑO CCXXVI N° 45.234 (ES PROPIEDAD)

Resistencia pacífica

Cansados de la violencia, un estudiante del Instituto Nacional y otro del Liceo de Aplicación impulsan un movimiento que busca algo tan simple como poder: lograr tener clases.



"Denominación de origen"

La historia de la fábrica de longanizas dentro de un penal de San Carlos, que ganó un premio, se lo quitaron e inspiró la exitosa película.



Pastillas para dormir

Desde adicción hasta deterioro cognitivo, entre los riesgos del mal uso de estos fármacos. | A 10

PROTAGONISTAS



NUEVA ETAPA EN SQM:

Cinco desafíos que deberá afrontar Francisca Ponce como líder de la segunda mayor productora de litio a nivel mundial

> Finalizar la asociación con Codelco para asegurar la permanencia de la compañía en el salar de Atacama es uno de sus principales retos. | B 1



FINANCIAMIENTO DE EDUCACIÓN SUPERIOR

Rector de U. Federico Santa María: "El gobierno de turno no puede desconocer la importancia que tienen las universidades no estatales"

> Juan Yuz, elegido como presidente de la Red G 9, plantea sus aprensiones sobre la "sustentabilidad" del sistema con que el Ejecutivo busca reemplazar al CAE. | C 9



ELECCIÓN PRESIDENCIAL

Jouannet: "Apoyar la candidatura (de Matthei) no significa una subordinación partidaria ni una ruptura con nuestra identidad"

> Timonel de Amarillos reconoce en la carta de Chile Vamos "una visión de país con la que podemos conversar", aunque advierte: "Tampoco es un cheque en blanco". | C 2

PAGO CON CUADROS NO ENTREGADOS

Oposición acusa "trato privilegiado" a Fundación Allende por millonaria deuda con el Serviu | C 5

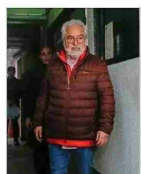

Luis Hermosilla sale de prisión preventiva, cuestiona a la fiscalía y demanda un "juicio ya". | C 7

Suplantación de identidad y viajes vía México: cómo entran los chilenos con prontuario a EE.UU. | C 1

Error de Hacienda en nombramiento clave retrasa puesta en marcha de fondo previsional | B 5

De la seguridad a la imagen del país: el daño colateral del quiebre entre Trump y Musk | A 4

El vicealmirante Fernando Cabrera fue nombrado como nuevo comandante en jefe de la Armada | C 9

Exija hoy revista

VD

Casana Nemesio Antúnez exhibe grabados del artista de 1952.

Primarias

Hoy, con "El Mercurio", circula la nómina de vocales de mesa de las siguientes juntas electorales y sus respectivas circunscripciones: Maqui (ex-Niñoa), Providencia, Las Condes, Vitacura y Lo Barnechea, Maipú y Quilicura.

Integrada por Las Condes, Vitacura y Lo Barnechea
Proyecto vial, pagos y viajes: Contraloría revela irregularidades en asociación de municipios de la zona oriente de la capital

> El órgano fiscalizador remitirá su auditoría, que incluye desde 2018 a 2023, a la fiscalía y el CDE.

> Informe objeta, entre otros hechos, la compra de un pasaje aéreo para el entonces alcalde Joaquín Lavín a Países Bajos. | C 10

Luego de polémica asesoría
Crece presión sobre el gobernador Orrego: Más consejeros evalúan sumarse a proceso de destitución

> Consejero regional Álvaro Bellolio (UDI) espera que la autoridad "entregue respuestas claras en el próximo pleno".

> En el oficialismo señalan que, de comprobarse irregularidades, "se tiene que proceder a la destitución". | C 5

IPC de 0,2% en el quinto mes:
Inflación cede en mayo y abre espacio al Banco Central para bajar tasa de interés | B 2

Ministerios lanzan campaña "Chile vota informado":
Gobierno busca incentivar participación en primarias, en medio de inquietud por convocatoria oficialista

Oposición critica los continuos llamados del Ejecutivo a sufragar en la definición del próximo 29 de junio. "Desde La Moneda se están activando las maquinarias electorales", afirman.

¿La vuelta del diputado Boric?: Analistas advierten el regreso del mandatario a "su estilo original" en período electoral

EL SUFRAGIO DE AL MENOS UN 20% DE LOS 15,5 MILLONES DE PERSONAS HABILITADAS MARCARÍA UN ÉXITO PARA LOS COMANDOS DE LOS CUATRO CANDIDATOS DEL SECTOR. POR LA PROYECCIÓN PARA NOVIEMBRE | C 4

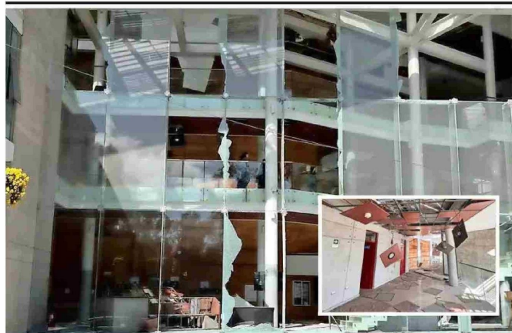

Fuerte sismo causa severos daños en Copiapó

El Centro Cultural de Atacama, que sufrió el quiebre de sus ventanales, lo que obligó a la suspensión de todas las actividades, fue una de las construcciones más afectadas por el sismo 6,4 Richter registrado a las 13:15 horas de ayer en dicha región. La Universidad de Atacama y la municipalidad de la capital regional también sufrieron daños. Entre los efectos del sismo estuvo la rotura de cañerías, lo que generó el anegamiento de algunas calles. | C 11

La Roja en ruinas

Ante el fracaso en las eliminatorias, la fórmula de exseleccionados para la "reconstrucción" del equipo de cara al 2030.

DEPORTES 2 y 3



Joyas del cine

Destacados filmes europeos llegan en funciones gratuitas a salas a lo largo del país.

| C 12



Tren "bala" de Perú

Con China como aliado, el país vecino avanza en la promesa de construir el ferrocarril más rápido de América Latina. | A 5



SANTIAGO HOY 6°/18°
Mayormente despejado

SANTORAL
San Claudio

CONTACTENOS
22 242 1111 Suscripciones El Mercurio www.suscripciones.elmercurio.com
600 339 6000 Autos dañados www.clasificados.cl

Edición 46 páginas
Revisión 6 páginas

EN ESTA EDICIÓN
AUTOMOVILES

Reportajes, estrenos, ofertas y más.

7 806616 004158