LITORALPRESS

Fecha: 18-07-2025
Medio: El Mercurio de Valparaíso
Supl. : El Mercurio de Valparaiso
Tipo: Portada
Título: PORTADA EL MERCURIO DE VALPARAÍSO CHILE

Pág. : 1
Cm2: 925,0
VPE: $ 2.224.625

Tiraje: 11.000
Lectoría: 33.000
Favorabilidad: No Definida

EL MERCURIO DE VALPARAÍSO

$ 500 Viernes 18 de julio de 2025

Fundado el 12 de septiembre de 1827 año 198 | Nº 68.460

www.mercuriovalpo.cl

Matthei acusa "campaña asquerosa" para hacer creer que tiene alzhéimer

Política. Candidata presidencial dispara en contra de Republicanos y los responsabiliza de alterar sus videos para demostrar problemas de coherencia.

En paralelo, la carta oficialista Jeannette Jara abjura de su asesor Fernando Carmona, hijo del presidente del PC, por su tesis del "eje pueblo-élite". *Pág. 10*

Remueven del cargo a la vocera regional María Fernanda Moraga

Gobierno. Renuncia presionada por acusación de proselitismo y denuncia por Ley Karin. *Pág. 3*

MIGUEL CAMPOS

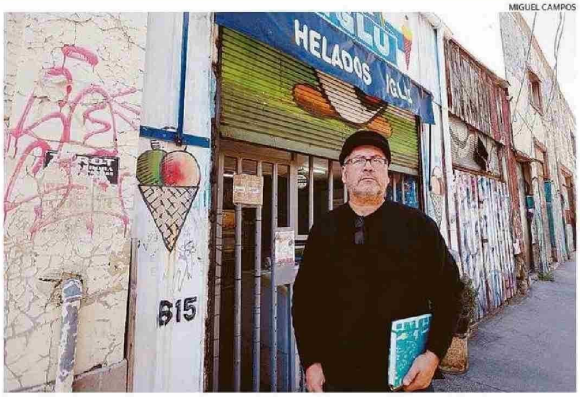

LOCATARIOS PORTEÑOS OBLIGADOS A IRSE EN 10 DÍAS POR EXPROPIACIÓN DEL SERVIU

Heladería Iglú, un taller mecánico y otros de calle General Cruz, al lado del Parque Italia, serán destinados a viviendas sociales. *Pág. 5*

Megaincendio. *Pág. 2*

2.600 familias se quedan afuera de la reconstrucción

Educación. *Pág. 6*

Pérdidas obligan a fuerte ajuste financiero en UPLA

Dos incendios afectan a 5 casas en Viña

Glorias Navales. Una amarga madrugada en popular barrio de la Ciudad Jardín. *Pág. 3*

PC y FA exigen a Mundaca alinearse

Política. Molestia por entrevista del gobernador criticando a Jeannette Jara. *Pág. 4*

Primera A. *Pág. 13*

Everton abre hoy segunda rueda de local con Limache

Primera B. *Pág. 13*

Enzo Gutiérrez aún sigue muy lejos de Stgo. Wanderers

UF HOY: $ 39.244,92 | UTM: $ 68.923 | DÓLAR COMPRADOR: $ 962,4 | DÓLAR VENDEDOR: $ 962,7 | SANTORAL HOY: FEDERICO | EL TIEMPO GRAN VALPARAÍSO | MÁX: 17° MÍN: 4° | ATENCIÓN CLIENTES: (2) 27534312

TU NUEVO BOLT EUV
A UN PRECIO IMPERDIBLE

ASIENTOS DELANTEROS CALEFACCIONADOS
VOLANTE CALEFACCIONADO
ASIENTO CONDUCTOR CON AJUSTE ELÉCTRICO

100% USA
On Star

100% ELÉCTRICO
Precio de: $23.990.000(1)
Incluye Bono financiamiento de: $1.000.000(1)

CAE: 30,18%D / Inversion inicial $11.995.000(1) / Pie: 50,00% (1) / CTC: $18.385.776 (1) / Solo con Plan tradicional de Chevrolet Servicios Financieros. / Precio de lista: $36.990.000

VALPARAÍSO - Colón 3111 | VIÑA DEL MAR - 4 Norte 998 | MALL PORTAL EL BELLOTO - Freire 2414 Local 1017
www.kovacschevrolet.cl | 600-8996600
CHEVROLET | Manejemos Juntos | KOVACS DESDE 1933

Fotografía y precio corresponde a versión BOLT EUV LT AT P. Precios válidos desde 02/07/25 hasta el 31/07/25. Precios válidos solo con Chevrolet Servicios Financieros. Precios no válidos para Zona Franca. Precios no incluyen flete. Precios no incluyen flete. Oferta no acumulable con otras promociones u ofertas, salvo expresa mención de lo contrario. Oferta válida para toda la red de concesionarios Kovacs (no incluye Zona Franca). (1) Tradicional Premium aplica Bono GMF de $1.000.000, pie desde el 8% al 50%, plazo desde 12 a 60 meses. Chevrolet Siempre EV aplica Bono GMF de $1.000.000 el pie desde el 30% al 50% de pie y plazo desde 25 a 49 meses. Chevy Leasing EV aplica Bono GMF de $1.000.000 el pie desde el 0% al 50% de pie y plazo desde 25 a 36 meses. (2) 36 cuotas de $510.716, CAE de 30,18%, Inversión inicial: $11.995.000, costo total del crédito de $18.385.776. Condiciones del crédito son de exclusiva responsabilidad de Chevrolet Servicios Financieros, acorde con políticas crediticias vigentes. Crédito sujeto a aprobación, previa evaluación de antecedentes comerciales de cada cliente. Oferta válida solo para créditos financiados bajo modalidad plan tradicional de Chevrolet Servicios Financieros, no acumulable con otras promociones u ofertas, salvo expresa mención de lo contrario. Oferta válida únicamente en concesionarios Chevrolet a lo largo de Chile (no incluye Zona Franca). Promoción valida desde el 02 de julio de 2025 hasta el 31 de julio de 2025 o hasta agotar stock.