

Fecha: 06-06-2025
Medio: El Mercurio
Supl.: El Mercurio - Cuerpo A
Tipo: Portada
Título: PORTADA EL MERCURIO (A) - CHILE

Pág.: 1
Cm2: 1.184,9

Tiraje: 126.654
Lectoría: 320.543
Favorabilidad: ☐ No Definida

EL MERCURIO

www.elmercurio.com

REGIÓN METROPOLITANA: \$1000
Región I, II, III, XI, XII y XV: \$1700
Región de la IV a la X y XIV: \$1000

FUNDADO EN VALPARAÍSO EL 12 DE SEPTIEMBRE DE 1827 / AÑO CCXVIII N° 66.431 / MCE

SANTIAGO DE CHILE, VIERNES 6 DE JUNIO DE 2025

FUNDADO EN SANTIAGO EL 1 DE JUNIO DE 1900 / AÑO CCXXVI N° 45.233 (ES PROPIEDAD)

¿Peligro de incendio por baterías?

Inusual siniestro en barco con vehículos eléctricos enciende alarmas por el eventual riesgo de estas fuentes de energía. | **A 10**



La Roja agoniza tras la derrota con Argentina

Pese a mejorar su juego, la Selección cae por 1-0 ante el campeón del mundo, se mantiene última y Bolivia podría sentenciar su eliminación. | **DEPORTES 1 a 5**

Adquirió un edificio en el barrio República, en el centro de Santiago, en 2004:

Fundación Allende pagó deuda de \$560 millones al Serviu con obras de arte que nunca salieron de su sede

► El Palacio Heiremans alberga a la organización y, además, es usado en comodato por el Museo de la Solidaridad del exmandatario. ► Servicio de Vivienda y Urbanización declinó recibir las especies porque no podía "dispensar" el "cuidado" y "conservación especializada".

ANTECEDENTES FUERON ENVIADOS AL CONSEJO DE DEFENSA DEL ESTADO: SE SOLICITA "INVESTIGACIÓN" Y "DEMANDA DE NULIDAD" DE LA COMPRAVENTA | **C 1**

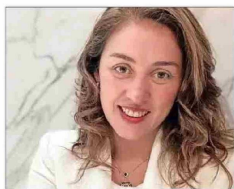

Francisca Ponce tiene 45 años. Fue directora de la firma Norte Grande, una de las controladoras de SQM.

Segundo productor mundial de litio y socio de Codelco

Fin de ciclo en SQM: Julio Ponce renuncia, cede el control a su hija Francisca y se fusionan sociedades

► Analistas prevén que la influencia del expresidente de la compañía se mantendrá en las decisiones relevantes dada su trayectoria y expertise. ► Especialista en marketing y muy unida a su padre. Quién es la ejecutiva que liderará la minera en una nueva era. | **B 1 y B 2**

Presidente ha llamado a votar: Participación en primarias inquieta a La Moneda por señal que podría dar para elección de noviembre

► En el Ejecutivo estiman que los comicios a fin de mes serán la primera prueba de la capacidad de convocatoria del sector y evidenciarán si su base de apoyo se ve reflejada en las urnas. | **C 3**

La incierta posibilidad de concretar una lista única del oficialismo al Congreso, pese al anhelo del mandatario | **C 3**

De aliados a antagonistas:

Duro quiebre de Musk y Trump golpea a la bolsa y amenaza al plan espacial de EE.UU.

► El multimillonario, que recientemente dejó el gobierno, y el mandatario intercambian públicas recriminaciones y advertencias. ► Países de la región alertan de flujos "a la inversa" por controles migratorios de la administración republicana. | **A 4 y A 5**

Fiscalía analiza informe elaborado por la Contraloría: "Próximo día: campaña" ... Qué dice la polémica asesoría a la gobernación con materias electorales que complica a Orrego

"¿Cuáles son tus principales preocupaciones de cara a la campaña?", es otra de las frases contenidas en la consultoría, que había sido contratada para la gestión del Gore Metropolitano.

Autor del análisis es un español radicado hace 30 años en Chile. Es un "referente" en "coaching político y experto en coaching en el ámbito del poder", según la web de su agencia.

Consejeros republicanos buscan iniciar proceso de destitución de la autoridad

GOBERNADOR ANUNCIA QUE PRESENTARÁ UN RECURSO DE RECONSIDERACIÓN | **C 2**

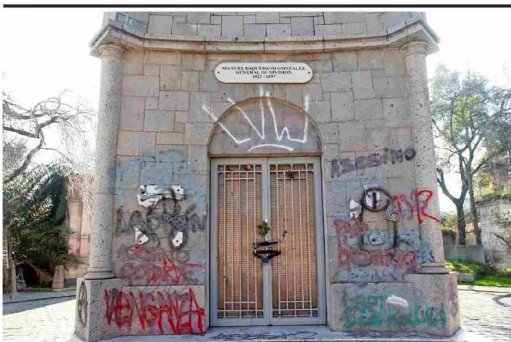

Grave deterioro de mausoleo del general Baquedano

Un descendiente del héroe de la Guerra del Pacífico expuso en una carta a este diario que el sepulcro ubicado en el Cementerio General luce múltiples rayados y fueron robados algunos elementos y placas de mármol. El Ejército tiene autorización para realizar refacciones y prepara una licitación. Sobre el regreso de la estatua a la plaza que lleva su nombre, la familia expresó gran alegría, pero considera indispensable darle la protección adecuada. | **C 1**

Disputa por famoso personaje

La batalla legal en Chile de dos empresas chinas por el nombre de uno de los protagonistas del popular filme "Ne Zha 2". | **B 4**



Rodolfo Saglimbeni

Impacto por la muerte a los 62 años de una de las principales batutas de Latinoamérica, quien fuera director de la Sinfónica de Chile. | **A 8**



Matthei se despliega para capitalizar a votantes "apolíticos e independientes" de Parisi

► Amarillos define apoyar a la carta de Chile Vamos y algunas figuras renuncian al partido. | **C 4**

Visa Waiver y permisología: cómo se vivió la cumbre en Chile de las Cámaras de Comercio de EE.UU. | **B 8**

CASO LICENCIAS

Presidente de trabajadores municipales teme que se instalen "despidos exprés" Acciones judiciales y comités especializados, entre métodos de las isapres para fiscalizar permisos. | **C 5**

Alertan que patente a pesca del jurel reduciría producción de alimentos y empleo en plantas | **B 6**

Suprema

Fallo por "pinchazo" con abogados integrantes recuerda cupos pendientes y escaso avance en nombramientos judiciales. | **C 7**

Economistas refutan al ministro Boccardo: medidas del Gobierno han elevado los costos laborales y el desempleo | **B 5**



SANTIAGO HOY
4°/17°
Despejado

SANTORAL
San Naborito

CONTACTENOS
22 242 1111 Suscripciones El Mercurio www.suscripciones.elmercurio.com
600 339 6000 Avisos clasificados www.clasificados.cl

Edición de 42 páginas
Revista 8 páginas

RESTRICCIÓN VEHICULAR
Catalíticos (sept. 2011 a anterior): 4-5
No catalíticos: 8-9-0-1



7 80616 000013

