

# Confirman el segundo caso de hanta de este año en la provincia de Osorno

**SALUD.** Desde la Seremi de Salud corroboraron la información y señalaron que se trata de un hombre de 42 años. Además, indicaron que aún no se ha establecido dónde contrajo la enfermedad, pero advirtieron sobre un aumento de los casos.

Paola Rojas Mendoza  
 paola.rojas@australosorno.cl

Un segundo caso de hanta en la provincia de Osorno, en lo que va de 2026, fue confirmado este fin de semana. Se trata de un hombre de 42 años que debió ser trasladado hasta Temuco para recibir el tratamiento adecuado y ahora se encuentra en condición estable.

El origen del contagio aún no ha podido determinarse, ya que la persona estuvo en varios lugares de la zona que están bajo análisis.

La autoridad sanitaria llama a extremar las medidas de prevención de este virus, que no solo está presente en verano, sino durante todo el año, y se observa un aumento tanto de roedores como de reportes de la enfermedad.

## CASO CONFIRMADO

La seremi de Salud, Evelyn Brintrup, informó que el caso ya fue confirmado y que se trata de un hombre de 42 años con residencia en la comuna de Osorno, quien consultó el pasado martes 7 de abril en la Clínica Alemana de la ciudad por un cuadro de cuatro días de evolución, caracterizado por fiebre y compromiso del estado general.

Tras la evaluación clínica fue derivado al Hospital Base San José y, posteriormente, el paciente fue trasladado al Hospital de Temuco con oxigena-

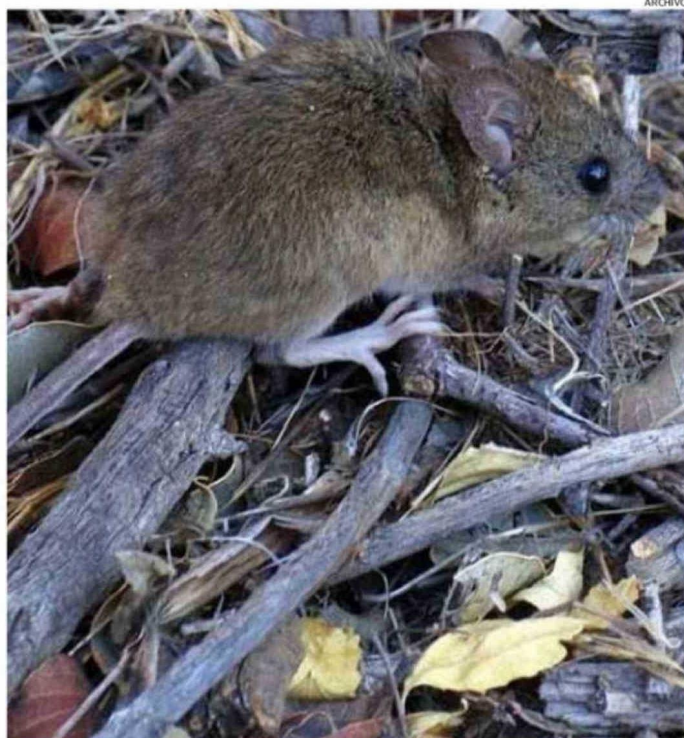

EL RATÓN "COLILARGA" ES UNA ESPECIE DEL HÁBITAT DE CHILE, POR LO QUE SIEMPRE HAY QUE PREVENIR.

ción por membrana extracorpórea (ECMO).

"Actualmente el paciente se encuentra en condición de cuidado, está estable, sin requerimiento de drogas vasoactivas ni sedación y con apoyo de oxígeno mediante naricera convencional", detalló.

Además, fue ratificado por el laboratorio del mismo recinto asistencial de La Araucanía.

"Como Seremi de Salud estamos realizando la investigación epidemiológica ambiental para determinar los factores de exposición causantes de la infección e identificar los contac-

tos y expuestos para incorporarlos a seguimiento clínico", agregó Evelyn Brintrup.

La autoridad precisó también que este año se han registrado cinco casos confirmados en la Región de Los Lagos. "Reitero el llamado a la ciudadanía a tomar las medidas ne-

## 5

casos de virus hanta se han confirmado en la Región de Los Lagos en lo que va de este año, indicaron desde Salud.

cesarias para prevenir el contagio de virus hanta. Es importante cuidarnos y proteger nuestra salud y nuestra vida", concluyó.

En cuanto a la trazabilidad, señalaron que la investigación continúa, ya que la persona contagiada estuvo en varios lugares, por lo que aún no se ha podido determinar cuál fue el punto exacto donde contrajo la enfermedad.

## AUMENTO

El encargado del área de Epidemiología de la oficina provincial de la Seremi de Salud, Cristian Rosas, expresó que este es el segundo caso de hanta en la provincia y el quinto de la región. Advirtió que en 2026 se ha detectado una mayor población de roedores, por lo que hay que poner especial cuidado con esta enfermedad.

"Este año hay mucho hanta y hemos detectado también un aumento en la cantidad de ratones silvestres y también sinantrópicos (especies que se adaptan a vivir cerca del ser humano). Las medidas que todo el mundo conoce son las que hay que aplicar. Este es un año en que ha habido mucho

## 11

de febrero se confirmó el primer caso de hanta en la provincia. Autoridades apuntan a un aumento de pacientes contagiados.

virus hanta, más de lo habitual para la región y para el país entero", comentó.

## PREVENCIÓN

Desde el Ministerio de Salud explican que esta infección se adquiere a través de los fluidos de ratones silvestres de cola larga, que son los portadores del virus. El contagio se produce principalmente por medio de fecas y orina que el animal deja en lugares cerrados como matorrales, cabañas y bodegas.

Las principales medidas preventivas en zonas rurales o de campings son ventilar por 30 minutos y luego rociar las superficies con agua y cloro. También se recomienda sellar casas y bodegas, mantenerlas limpias, desratizar y mantener alimentos y agua sellados, fuera del alcance de roedores.

Para acampar se recomienda hacerlo en áreas libres de matorrales y pastizales, usar carpas sin agujeros, mantener la basura en recipientes, beber solo agua potable, caminar por senderos habilitados y cuidar la fauna depredadora de los ratones, como culebras, zorros y lechuzas. 