

Fecha: 03-06-2025
Medio: El Austral de Osorno
Supl.: El Austral de Osorno
Tipo: Noticia general
Título: Vecinos de Ovejería claman por una solución ante reiterados cortes de luz

Pág.: 4
Cm2: 615,9
VPE: \$ 535.869

Tiraje: 4.500
Lectoría: 13.500
Favorabilidad: ☐ No Definida

Vecinos de Ovejería claman por una solución ante reiterados cortes de luz

ENERGÍA. Desde hace meses, el problema persiste debido a la proliferación de conexiones ilegales en el sector. Vecinos manifiestan preocupación por su seguridad y eventuales pérdidas materiales.

Paola Rojas
paularojas@australosorno.cl

Un problema bastante complejo enfrentan los residentes de Ovejería Bajo, con los reiterados cortes de luz que vienen ocurriendo desde hace varios meses y que los mantienen con temor, sobre todo porque se trata de un barrio en el que la mayoría de sus habitantes son adultos mayores.

La situación que los afecta es que permanecen por horas sin luz en sus casas y en la vía pública, y también señalan que frecuentemente hay bajas de voltaje, lo que se atribuye al aumento de personas que han llegado al sector y, con ello, a la proliferación de conexiones ilegales al sistema eléctrico.

TEMOR EN LOS VECINOS

“El domingo tuvimos un corte de luz como de 4 o 5 horas, en la calle y en las casas, afectó desde el Cesfam hacia el sur. Lamentablemente estamos muy vulnerables a esto, porque hay muchas conexiones ilegales y hace años atrás nos dijeron que iban a cambiar los transformadores, para tener más potencia, pero no resultó nada y lamentablemente esto nos pilla desprevenidos”.

El relato corresponde a Sergio Valderrama, presidente de la Junta de Vecinos N°10 Lago Rupanco, quien comentó que en el barrio, en general, la mayoría de los residentes son adultos mayores, por lo que viven en constante temor por todo lo que significa para ellos un apagón: temor ante actos delictivos, dificultad para desplazarse y miedo a tener un accidente grave, entre muchas otras cosas.

Pero al tratarse de algo que no es nuevo, tras el apagón a nivel nacional ocurrido a fines de febrero del año pasado, Sergio

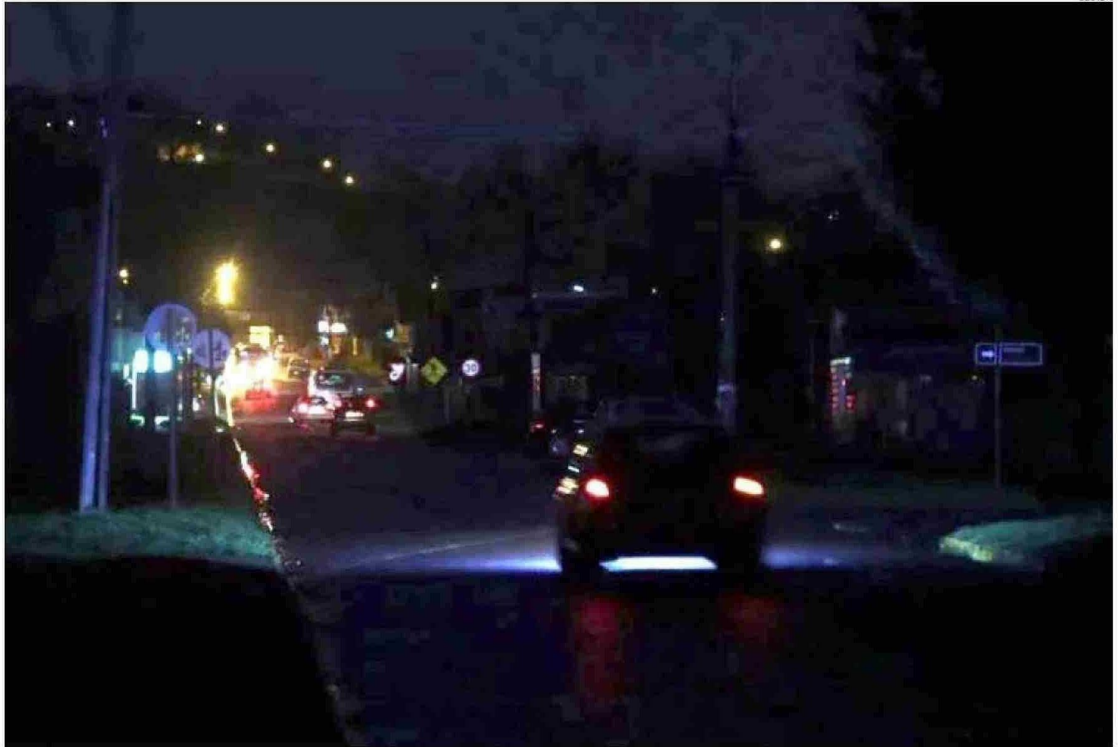

OVEJERÍA BAJO ES UN SECTOR ANTIGÜO DE LA CIUDAD, DONDE VIVEN MUCHOS ADULTOS MAYORES. CONSTANTEMENTE, ESTÁN A OSCURAS.

Valderrama propuso al municipio que se entregara un kit de emergencia a los habitantes, con el fin de evitar todas las molestias y riesgos que conlleva para ellos estas fallas, lo que hasta el momento no ha sido acogido.

“Nosotros presentamos un plan de emergencia, como junta de vecinos, que era de dotar entre 100 a 150 casas con un kit de luces de emergencia, pero hasta la fecha no ha habido ninguna respuesta”, manifestó el dirigente.

Agregó que este es un problema de todos los días prácticamente, y lo peor es cuando empieza a esconderse la luz del día.

“Hoy en día, como los vecinos están tan acostumbrados a estos cortes, como son personas de la tercera edad, casi no reclaman, pero tienen miedo, mucho temor”, añadió.

CONEXIONES ILEGALES

Igualmente, la presidenta de la Junta de Vecinos N°10 Ovejería, Romané Mansilla, comentó que, si bien no toda su zona se ha visto impactada por los cortes, si los socios de calle 21 de Mayo sufren bastante con los apagones. “Vecinos de 21 de Mayo me llamaron y me dijeron que habían estado como tres días seguidos con cortes de luz. Yo les dije que eso sucede porque hay gente que ha llegado y está colgada”, indicó.

La dirigente explicó que en el sector exacto donde ella vive no se han dado tantos cortes de luz porque el sistema fue reforzado. No obstante, tampoco tienen seguridad de que todo siga normal, ya que las tomas ilegales en el lugar van en aumento, y con ello las conexiones irregulares.

“La solución es que a las personas les den casa. Tampoco

nadie fiscaliza lo que pasa y las autoridades son las personas más indicadas para ver esta situación”, agregó.

BAJAS DE VOLTAJE

Por otro lado, la presidenta de la Junta de Vecinos N°10 Barrio Industrial, Gladys Catrilef, señaló que en su sector, además de cortes de luz, se observan muchas bajas de voltaje, por lo que muchos temen por sus aparatos electrónicos.

“Esto es peor que el corte de luz, porque los artefactos que hay en las casas se pueden quemar. Aunque acá los vecinos se acuestan temprano y no hay tanto consumo eléctrico, igual la gente ocupa sus televisores en la noche, las lavadoras y las secadoras, y no es ninguna gracia que se echen a perder, con lo caro que cuestan”, expresó.

Por lo anterior, la dirigente comentó que el problema fue

informado a la empresa de electricidad, Saesa, cuyos representantes llegaron a evaluar la situación durante este lunes.

REFUERZO DEL SISTEMA

Desde Saesa informaron que durante los últimos días, vecinos del Barrio Industrial de Ovejería reportaron la intermitencia en el suministro eléctrico, cuyas causas, en gran medida, son originadas por conexiones irregulares, comúnmente conocidas como “colgados”.

“Las conexiones irregulares son, lamentablemente, una situación que nos afecta de distintas maneras. En primer lugar, los aspectos de seguridad que conlleva autoconectarse a la red, con riesgos de electrocución para la persona que está cometiendo el ilícito. En segundo lugar, por el riesgo de incendios que estas conexiones ile-

gales pueden ocasionar, dada la precariedad de sus implementos, que no cuentan con ningún tipo de autorización. Y, por último, por las intermitencias que provocan en la red eléctrica de aquellos vecinos de calle Luis Uribe, Carmela Carvajal, Rosario Chacón, Eberardo Villalobos, hasta Chauracahuín y Martín Ruiz de Gamboa”, indicaron en el comunicado.

Desde Saesa añadieron que desde el año pasado la empresa está trabajando junto a los dirigentes que ven intermitencia en sus servicios, en una solución que permita garantizar la continuidad y calidad del suministro, instalando para ello nuevas subestaciones y reforzando la instalación eléctrica. Sin embargo, las conexiones irregulares han ido en aumento, vulnerando las mejoras implementadas. <3

2024

desde el año pasado

Saesa trabaja en conjunto con los vecinos para dar solución al problema.