LITORALPRESS

Fecha: 13-05-2022
Medio: El Pingüino
Supl. : El Pingüino
Tipo: Portada
Título: **Portada**

Pág. : 1
Cm2: 862,0
VPE: $ 1.032.665

Tiraje: 5.200
Lectoría: 15.600
Favorabilidad: No Definida

PRESIDENTE REGIONAL DEL COLEGIO DE CONTADORES

Adolfo Canales: "El sistema (Operación Renta) no está funcionando y la información que genera no es consistente"

(Página 5)

TRAS ESTUDIO

Déficit Cero y Centro de Políticas Públicas de la UC revelan que 2.900 familias magallánicas no acceden a una vivienda adecuada

(Página 14)

FRANCISCA SANDOVAL

Ayer falleció periodista baleada que cubría una marcha por el Día del Trabajador en el Barrio Meiggs

(Página 19)

ARCHIVO

HOY EN PINGÜINO TV

La Tuka Noche
22 horas

Año XIV, N° 5.042

Punta Arenas, viernes 13 de mayo de 2022

EL PINGÜINO

www.elpinguino.com | Canal 4 señal abierta / 30 señal cable | Pingüino Radio 95.3 FM / 590 AM | 61 2 292900 | Radio +569 58575527

Persecución policial: un detenido y testigos se guarecen por balazos

(Página 2) VER VIDEO

SENTENCIA

Más de 7 años de cárcel para sujeto que incendió capilla de Río Seco

(Página 2)

EN VILLA TEHUELCHES

Detienen a chofer con licencia falsa conseguida por Facebook

(Página 12)

JUNTO A OTROS TRABAJOS

ARMADA

Más de dos toneladas de basura recogió la Armada en Parque María Behety

(Página 13)

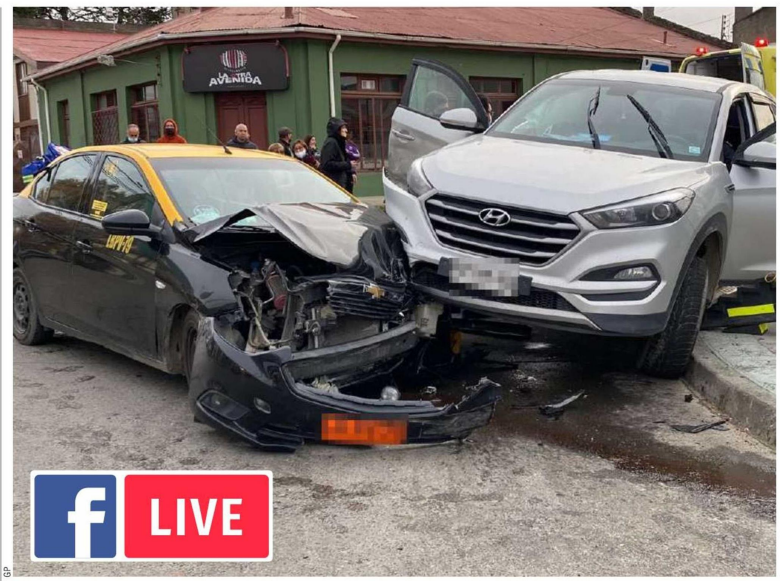

GP

Accidente vehicular en Barrio Croata dejó a tres personas lesionadas

(Página 3)

OCURRIDO ANOCHE

CAPTURA DE PANTALLA

Voraz incendio destruye retén de Carabineros en Pampa Guanaco

(Página 3)

ANTE LA PDI

Oficializan denuncia por abuso sexual al interior de escuela municipal

(Página 3) LIVE

EN OPERATIVO

Municipio de Punta Arenas realizará 2.000 esterilizaciones para mascotas

(Página 16)

EDITORIAL: Mantenciones al interior de los hogares *(Página 8)*
OPINIÓN: Juan Luis Oyarzo Gálvez: "La entrega del poder" / Dra. Lía Ramírez Fernández: "Microorganismos y el cambio climático: ¿Aliados o enemigos?" / Hernán Ferreira: "Derechos Humanos y Constitución" *(Página 9)*

El Tiempo: Punta Arenas - Nublado - Mínima 2° - Máxima 9°