

Formulan cargos contra empresa agrícola de Palmilla tras constatar una serie de incumplimientos ambientales

La investigación tiene como origen 12 denuncias ciudadanas vinculadas a la contaminación de un canal de riego cercano al plantel de cerdos, con aguas residuales que provendrían del proyecto. Esto habría generado la disminución de la calidad del agua de riego utilizada por agricultores del sector y la emanación de malos olores principalmente.

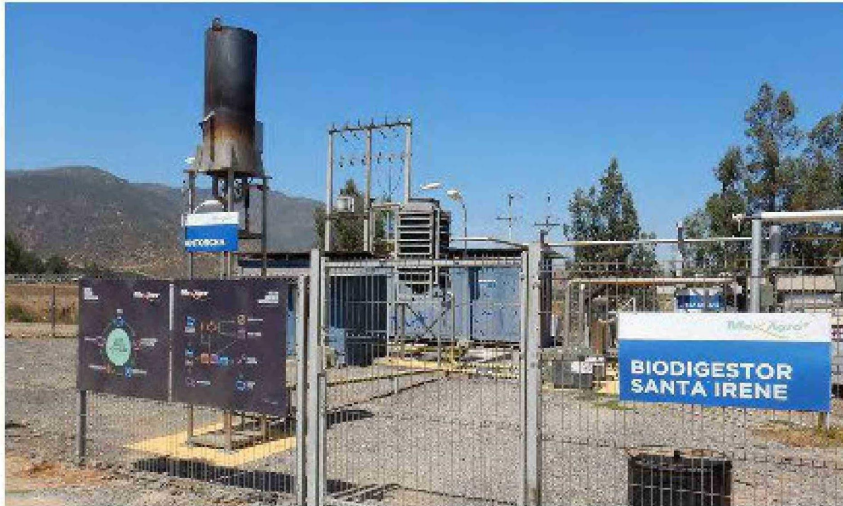

La Superintendencia del Medio Ambiente (SMA) inició un procedimiento sancionatorio con la formulación de dos cargos contra la empresa Agrícola Santa Lucía Limitada, titular del proyecto "Agrícola Santa Lucía - Plantel Palmilla"-ubicado en Palmilla, luego de constatar incumplimientos de las condiciones, normas y medidas establecidas en las resoluciones de calificación ambiental (RCA) aplicables al proyecto.

El proyecto aprobado ambientalmente contempla la operación de plantales de gestación, maternidad, recría y engorda de cerdos, denominados conjuntamente como "Unidad Santa Matilde", con capacidad para albergar 46.400 cerdos en diferentes etapas de desarrollo y condición fisiológica,

con una producción anual aproximada de 90.000 cerdos.

La operación del proyecto genera purines como principal residuo de la crianza intensiva de cerdos, junto con emisiones de olor asociadas al manejo y tratamiento de dichos residuos. El sistema de tratamiento de purines se encuentra conformado por un biodigestor anaeróbico, al cual se conducen los purines desde los pabellones productivos mediante una red de tuberías. Producto de dicho tratamiento se obtiene digestato, el que es utilizado como fertilizante en suelos agrícolas bajo criterios agronómicos. Finalmente, el proyecto contempla un Programa de Monitoreo Ambiental, enfocado al control de parámetros en suelo, aguas subterráneas y efluentes a utilizar para riego, así como un Programa de Contingencias y Emergencias.

Esta investigación tiene como origen 12 denuncias ciudadanas, las cuales están vinculadas a la contaminación de un canal de regadío cercano a la unidad fiscalizable, con aguas



residuales que provendrían desde el proyecto. Esto habría generado la disminución de la calidad del agua de riego utilizada por agricultores del sector y la emanación de malos olores principalmente.

Ante esto, en febrero de 2023, fiscalizadores de la SMA realizaron una actividad de inspección ambiental a la unidad fiscalizable, y en mayo de este año se le requirió a la empresa una serie de antecedentes, con el fin de aclarar distintas materias relacionadas con la operación.

En base a todos estos antecedentes, la Superintendencia del Medio Ambiente formuló dos cargos contra

la empresa. Cada infracción fue clasificada como grave.

La primera infracción se sustenta en que la empresa incumplió los valores de la caracterización físico-química y microbiológica establecidos para el efluente aplicado en riego (digestato). Y, la segunda en que la compañía incumplió el Programa de Contingencias y Emergencias para el control del derrame de digestato.

La jefa regional de la SMA en O'Higgins, Karina Olivares, explicó "por este caso la SMA recibió cerca de 12 denuncias tanto por malos olores, como por la

contaminación de un canal de regadío cercano al proyecto. Ante esto realizamos actividades de fiscalización, constatando incumplimientos por parte de la empresa en relación a lo que tienen autorizado ambientalmente".

De acuerdo con la Ley Orgánica de la Superintendencia del Medio Ambiente (LOSMA), conforme a las infracciones graves podrán ser objeto de revocación de la resolución de calificación ambiental (RCA), clausura, o multa de hasta 5.000 (UTA).

Con todo, la empresa dispone de un plazo ampliado de 22 días hábiles para formular sus descargos o de 15 días hábiles para presentar un programa de cumplimiento a la SMA.

Más información de esta formulación de cargos en el Sistema Nacional de Información de Fiscalización Ambiental (SNIFA): <https://snifa.sma.gob.cl/Sancionatorio/Ficha/4179>. 