

Fecha: 02-02-2026
 Medio: El Líder
 Supl.: El Líder
 Tipo: Noticia general

Pág.: 7
 Cm2: 188,0

Tiraje: 5.200
 Lectoría: 15.600
 Favorabilidad: ☐ No Definida

Título: **Alerta en comercio por la expansión de malls chinos en la región**

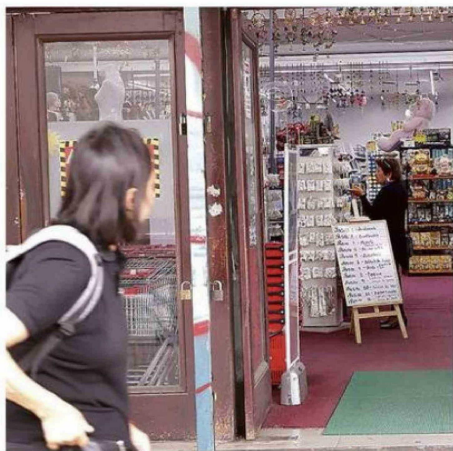

PROYECTO EN ALGARROBO REACTIVÓ EL DEBATE REGIONAL

Alerta en comercio por la expansión de malls chinos en la región

El cierre de comercios tradicionales y su reemplazo por malls chinos en sectores emblemáticos de la región ha encendido alertas entre dirigentes gremiales, autoridades locales y especialistas, quienes coinciden en que el fenómeno va más allá de una transformación comercial, impactando directamente en el tejido económico, urbano y patrimonial de las ciudades. Este debate cobró especial fuerza a raíz de la contro-

versia vecinal surgida en Algarrobo, luego de la construcción de un mall chino en un espacio donde por décadas funcionó el restaurante El Hoyo, referente del patrimonio gastronómico y social del balneario. Desde la Cámara de Comercio y Turismo de Valparaíso (CCTV), su presidente Patricio Veas sostuvo que "el cierre de comercios históricos en Valparaíso no es un fenómeno neutro ni casual; es una señal clara de debilita-

miento del comercio formal y del tejido económico local, con pérdida de empleos, capital social y memoria urbana. Estos establecimientos cumplen un rol estructural en la economía de barrio y en la identidad de una ciudad patrimonial". En esa línea, advirtió que la instalación de malls chinos como reemplazo "profundiza este problema, al tratarse de un modelo comercial estandarizado, de baja

vinculación territorial, que no aporta valor identitario ni cultural a Valparaíso". Agregó que el impacto trasciende lo económico, señalando que "este tipo de reemplazo comercial no solo deteriora la diversidad y el equilibrio del ecosistema económico local, sino que también impacta negativamente en la experiencia turística y en la imagen de una ciudad reconocida como Patrimonio de la Humanidad".