

Calificaron las declaraciones de un "agravio gratuito basado en falsedades"

Colegio Médico exige disculpas públicas al seremi de Hacienda por comparar al gremio con un cartel

El Consejo Regional Magallanes del Colegio Médico de Chile respondió con dureza a las declaraciones del seremi de Hacienda, Manuel Correa, quien, al ser consultado por las críticas del gremio médico frente a los recortes presupuestarios que enfrentará este año el Hospital Clínico de Magallanes, señaló que "no me extraña que siempre haya una crítica" y agregó, a título personal, que "el Colegio Médico a veces ha actuado justamente como un cartel de protección".

La directiva regional del Colmed calificó las palabras como "un agravio gratuito basado en falsedades" y exigió disculpas públicas a la autoridad regional. La respuesta fue difundida a través de las redes oficiales del gremio y encabezada por sus principales dirigentes.

"Se basa en falsedades y tiene como único fin denostar a la profesión médica", señaló el dr. José Antonio Sepúlveda, presidente del Colegio Médico de Magallanes, en su declaración, agregando que las palabras del

seremi demuestran "una absoluta ignorancia sobre el rol que ha tenido el Colegio Médico desde su fundación".

La tesorera del Colegio Médico de Magallanes, Vesna Loncharic, exigió "disculpas públicas por sus injuriosos dichos" al seremi Correa e invitó a "mantener un diálogo constructivo con el sector salud, sus gremios y colegios profesionales, en lugar de hacer declaraciones poco afortunadas por la prensa, que nada contribuyen a mantener un ambiente colaborativo".

El vicepresidente regional del gremio, dr. Paulo Carrasco, rechazó de plano la comparación realizada por Correa y recordó que, según la definición de la Real Academia Española, un cartel corresponde a un "acuerdo ilegal entre empresas competidoras para fijar precios, limitar la producción o repartirse el mercado". En esa línea, negó categóricamente que el Colegio Médico haya presionado a universidades o al Ministerio de Salud para restringir la for-



Seremi de Hacienda, Manuel Correa.

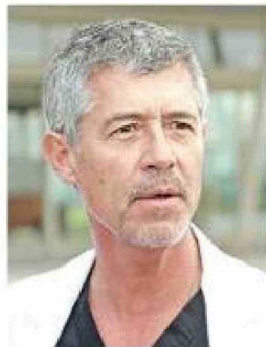

José Antonio Sepúlveda, presidente del Colegio Médico de Magallanes.

mación de médicos en el país.

Carrasco también negó categóricamente haber presionado a universidades o autoridades del Ministerio de Salud para limitar la formación de médicos. Por el contrario, recordó que los médicos realizan docencia de pre y posgrado de manera gratuita para contribuir a la formación de nuevos profesionales.

"Es de nuestro máximo in-

terés y prioritario que las universidades chilenas aporten al país con la cantidad de médicos suficientes para reducir las brechas tanto de médicos generales como especialistas", sostuvo Carrasco.

Respecto del déficit de especialistas en el sistema público, el Colegio Médico planteó una lectura distinta a la del seremi: el problema no es la cantidad

de médicos formados, sino su concentración en las principales ciudades del país y la falta de incentivos para atraerlos y retenerlos en zonas extremas y rurales. "Las palabras del seremi son una falta de respeto para tantos médicos que trabajan en zonas aisladas, prestando un servicio esencial a los habitantes más desprotegidos", indicó el dr. Rikardo Velásquez, representante APS del Colmed.

La organización también aprovechó de manifestar su preocupación por los recortes presupuestarios en salud anunciados por el gobierno, señalando que se suman a una tendencia que viene afectando al sector desde hace años y que comparten otros gremios de salud, autoridades locales y encargados de programas en todo el país.

"No solo somos nosotros, sino también los otros gremios de salud, autoridades locales, regionales y encargados de programas de todo el país", sentenció la secretaria del Colmed Magallanes, dra. Nicole Roldán García.

Archivo LPA