LITORALPRESS

Fecha: 05-06-2025
Medio: La Estrella de Antofagasta
Supl. : La Estrella de Antofagasta
Tipo: Noticia general
Título: La cantante Jessie J revela que padece un cáncer de mama

Pág. : 18
Cm2: 195,1
VPE: $ 161.528

Tiraje: 6.200
Lectoría: 28.739
Favorabilidad: No Definida

La cantante Jessie J revela que padece un cáncer de mama

La cantante británica Jessie J reveló ayer en Instagram que padece un cáncer de mama en etapa inicial y que se someterá a una operación a finales de mes.

La voz tras hits como Price Tag y Bang Bang, de 37 años, espera operarse tras su show en el festival Summertime Ball de la Capital, que tendrá lugar este mes en el estadio de Wembley.

En un video que colgó en su cuenta, la cantante admitió que ha estado "entrando y saliendo de pruebas" médicas. "El cáncer es horrible en cualquier forma, pero me aferro a la palabra 'en etapa temprana'", explicó.

"Voy a desaparecer un tiempo después del Summertime Ball para operarme y volveré con pechos enormes y más música. 'Necesito un abrazo'", agregó la cantante del condado de Essex, en el sureste inglés.

La artista, que tiene casi 21 millones de oyentes mensuales en Spotify, dijo que ha querido informar sobre su enfermedad para "ser abierta y compartirlo" y se solidarizó con otras personas que también pasan por una situación similar.

"Me rompe el corazón que tanta gente esté pasando por cosas similares o peores", dijo Jessie J.

Entre las reacciones a la noticia destaca la de la cantante Rita Ora, quien publicó un mensaje de consuelo y buenos deseos. "Eres literalmente mi persona favorita y estoy rezando por ti para que puedas con esto. Mi madre lo tuvo y sé que la cirugía y cualquier tratamiento en este sentido son mentalmente duros, así que estoy aquí para ti", subrayó en su Instagram.

SHUTTERSTOCK

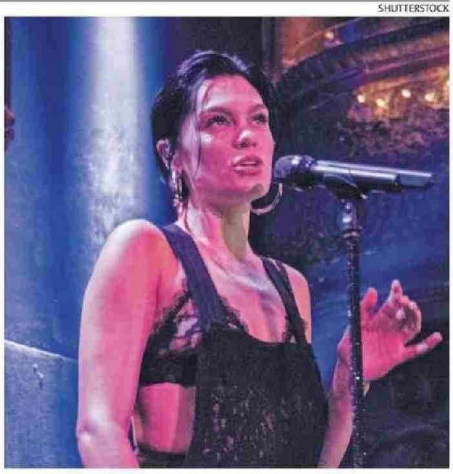

JESSIE J TIENE 37 AÑOS Y UNA IMPORTANTE LISTA DE ÉXITOS.