

Fecha: 20-01-2026  
Medio: El Llanquihue  
Supl.: El Llanquihue  
Tipo: Noticia general

Pág.: 11  
Cm2: 591,7  
VPE: \$ 648.535

Tiraje: 6.200  
Lectoría: 18.600  
Favorabilidad: ☐ No Definida

Título: Boric y Kast activan inédita coordinación conjunta para catástrofe y reconstrucción

# Boric y Kast activan inédita coordinación conjunta para catástrofe y reconstrucción

**INCENDIOS FORESTALES.** El jefe de Estado y su sucesor sostuvieron una reunión en La Moneda y enfrentarán la emergencia de Biobío y Ñuble con mesas de trabajo integradas por actuales y futuros funcionarios. Se declarará además duelo nacional.

Redacción

El Patio de Los Naranjos fue este lunes el escenario de una imagen histórica que buscó transmitir un mensaje de calma y gobernabilidad al país. A las 11 horas, el Presidente Gabriel Boric recibió al mandatario electo José Antonio Kast, para abordar la crítica emergencia de incendios forestales que golpea a las regiones de Ñuble y Biobío. Ambos líderes exhibieron una sintonía institucional centrada en un objetivo común: enfrentar lo que ya se perfila como uno de los megaincendios más devastadores de los últimos años.

Acompañados por el actual ministro del Interior, Álvaro Elizalde, y el nombre que asoma con fuerza para sucederlo en el cargo, Claudio Alvarado, Boric y Kast analizaron por más de una hora los catástrofes de daños y la logística de combate al fuego. La cita, la tercera desde el triunfo del líder republicano el pasado 15 de diciembre, incluyó una inédita declaración conjunta ante la prensa para abordar una catástrofe en curso.

## BALANCE DESOLADOR

El Presidente Boric inició su alocución con cifras crudas que evidencian la magnitud de la tragedia: 19 fallecidos y "cientos de viviendas destruidas, lo que de seguro va a aumentar significativamente y lo más probable es que tengamos más de mil".

Ante este escenario, anunció que una vez que se tenga la certeza total de las víctimas, se decretará duelo nacional en su honor.

Luego, Boric defendió con firmeza la gestión gubernamental. "He recibido acusaciones de

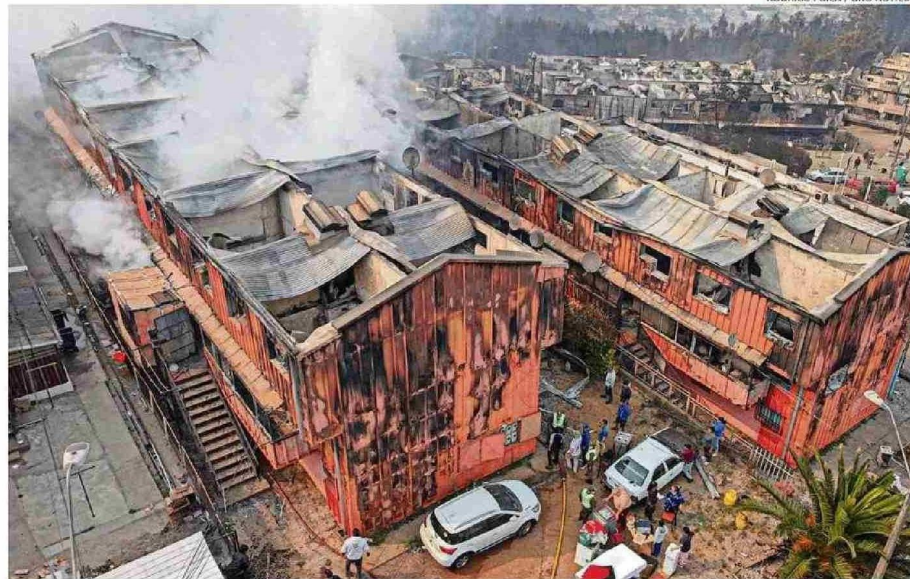

LA FISCALÍA ESTUDIA EL ORIGEN DE LOS INCENDIOS.

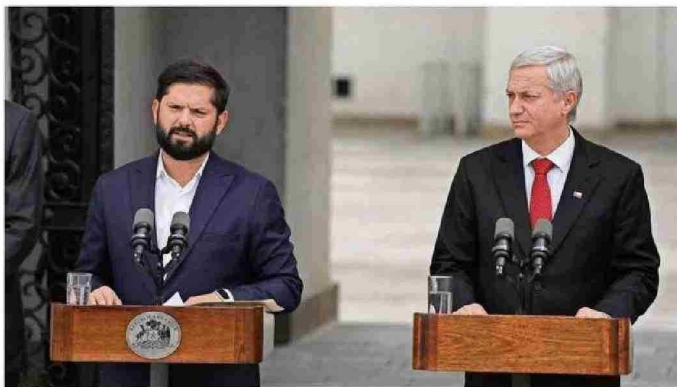

BORIC Y KAST DIERON UNA DECLARACIÓN CONJUNTA.

que el Gobierno no habría actuado oportunamente, y quiero decirles que el Estado ha estado

presente desde el primer momento", sostuvo y puso como ejemplo el rescate marítimo en

Punta Parra, Tomé, liderado por la Armada.

En esa línea, aprovechó de

agradecer la "prudencia" y el espíritu de colaboración de Kast para evitar polémicas en momentos de crisis, y detalló que los futuros ministerios de Interior, Hacienda y Desarrollo Social ya están integrándose a las mesas de trabajo para que el 11 de marzo no signifique una pausa en la reconstrucción.

En ese sentido, ambos se comprometieron a la continuidad de la Ficha FIBE para evitar baches en la entrega de bonos; a reforzar la vigilancia mediante la seguridad y el orden público para facilitar la labor de Senapred; y a una "reconstrucción desburocratizada", es decir, apoyar en el Congreso las medidas de urgencia que el actual Ejecutivo envíe para su tramitación en las últimas semanas de gestión.

## Balace: muertos y damnificados

Tras el Cogrid de ayer a las 14.00 horas, el ministro Álvaro Elizalde y Senapred actualizaron el balance por incendios en la zona centro-sur: 19 fallecidos, 1.533 damnificados y 325 viviendas destruidas, números que se mantenían al cierre de esta edición. Pese a una baja en las alertas SAE respecto al fin de semana, persistía el riesgo por condiciones climáticas. Se decretó Zona de Catástrofe en Ñuble y Biobío, junto a Alerta Sanitaria y toque de queda en cuatro comunas, que se mantenía anoche.

## A DISPOSICIÓN

Por su parte, Kast validó la gestión de la administración saliente y puso el foco en la continuidad administrativa. "La emergencia le toca enfrentarla al gobierno actual y es complejo. No correspondía nada más que ponernos a disposición", señaló el mandatario electo, quien destacó la importancia de recibir información técnica de primera mano, como las imágenes satelitales de la Fach, para planificar la reconstrucción, tarea que recaerá mayoritariamente sobre sus hombros tras el 11 de marzo.

En la declaración conjunta, ambos líderes se comprometieron a "un camino rápido y eficiente" para que los afectados se pongan de pie nuevamente.

Kast precisó tras la cita que procurará "una reconstrucción rápida, eficaz y oportuna. Claramente, no queremos que se repita lo que ocurrió en Valparaíso. No vamos a poder solucionar (todo) en los primeros 90 días, pero sí tenemos claras cuáles son las trabas y esperamos de ahí sacar lecciones", señaló.

El acuerdo alcanzado entre ambos equipos establece que, una vez que Kast nombre a su gabinete hoy, el ministro Elizalde coordinará reuniones bilaterales específicas para que el cambio de mando no afecte la velocidad en la entrega de ayudas ni la instalación de viviendas de emergencia.

## Fiscalía apunta a negligencia eléctrica como hipótesis del origen del fuego

La catástrofe que golpea a la zona centro-sur del país ha dejado un saldo devastador. En este complejo escenario, la Fiscalía Regional de Ñuble, liderada por Nayalet

Mansilla, ha logrado avances significativos en la determinación de responsabilidades.

La fiscal detalló a La Tercera que el trabajo conjunto con la fuerza de tarea de la PDI y Conaf

ha permitido identificar los puntos de inicio en las comunas de Pinto, Quillón y San Nicolás. La hipótesis principal que maneja el Ministerio Público es una negligencia de origen eléctrico.

"Si eso fuese así, eventualmente el origen de estos incendios sería negligencia eléctrica. Son causas en investigación y, al ser negligentes, requieren pericias mecánicas y químicas que

tardarán cerca de dos meses en corroborar nuestra tesis", explicó la persecutora. Mansilla fue enfática en señalar que, aunque el 99% de los incendios son causados por humanos, en Ñuble aún no hay evidencia de intencionalidad, pero sí de una eventual falta de cuidado normativo que podría derivar en responsabilidades para personas jurídicas y empresas involucradas.