

Fecha: 22-05-2025
 Medio: El Austral de Osorno
 Supl.: El Austral de Osorno
 Tipo: Noticia general
 Título: Centros invernales se renuevan de cara al inicio de la temporada

Pág.: 5
 Cm2: 397,2
 VPE: \$ 345.554

Tiraje: 4.500
 Lectoría: 13.500
 Favorabilidad: ☐ No Definida

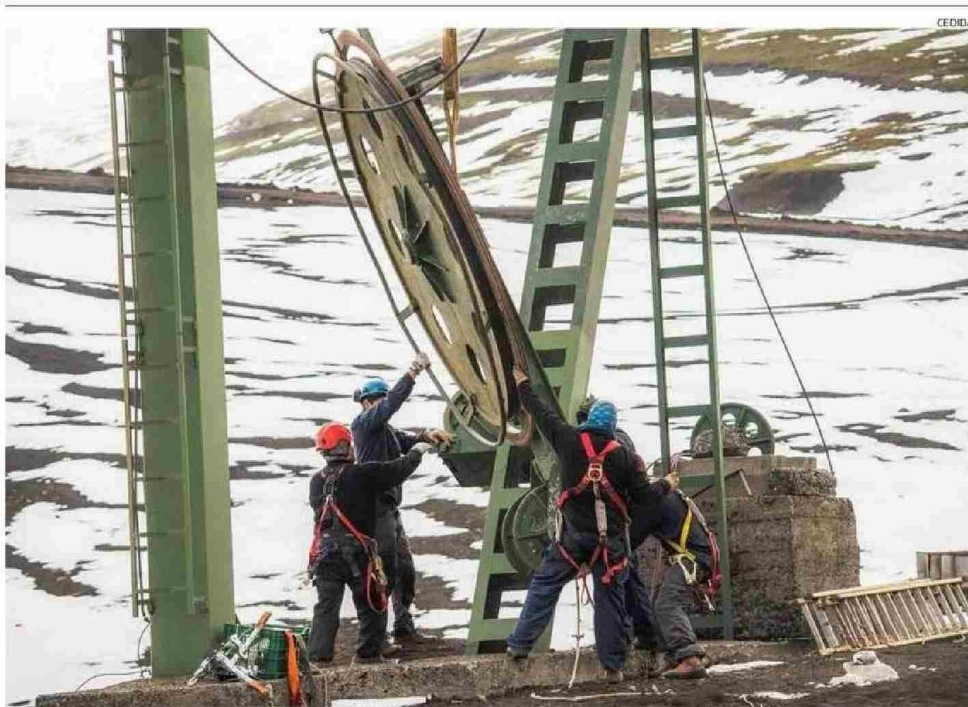

EN ANTILLANCA LAS ÚLTIMAS SEMANAS HAN SIDO DE UNA ARDUA PREPARACIÓN PARA ENTREGAR UN SERVICIO DE PRIMER NIVEL.

Centros invernales se renuevan de cara al inicio de la temporada

INVIERNO. Antillanca y Volcán Osorno realizaron inversiones en infraestructura con el objetivo de ofrecer una experiencia de alto nivel a sus visitantes.

Paola Rojas Mendoza
 paola.rojas@australosorno.cl

El invierno no solo trae frío, lluvia y encierro; también es una estación muy esperada por aquello disfrutan de los paisajes nevados. Por ello, los centros invernales de la región ya están listos para recibir a todos los amantes de la montaña.

Tanto Antillanca como el Volcán Osorno cuentan con nieve, y aunque el primero espera abrir sus puertas a mediados de junio, el segundo se perfila como uno de los primeros en iniciar la temporada en el país.

TRABAJO MINUCIOSO

Una etapa muy significativa vivirá el centro de montaña Antillanca, ya que el Club Andino celebra en 2025 sus 90 años de vida. Para esta época, han concentrado todos los esfuerzos en la mantención de los cinco medios de elevación que posee el recinto, según señaló el gerente Ignacio Cabero, quien agregó que lo mismo se está haciendo con las máquinas pisaneve, con el fin de brindar

una buena experiencia a todos los visitantes.

"De igual manera se hicieron remodelaciones en nuestro rental, buscando poder generar una buena atención para quienes nos visitan por primera vez o quieran tener sus primeras experiencias de montaña. Contaremos con seis áreas de comida para los turistas y pasajeros, así podrán encontrar una gran variedad de oferta, además de una cafetería en pista, con la mejor vista a volcanes y al lago Puyehue", manifestó.

El gerente del centro Antillanca precisó que el inicio de temporada está pensado para el 20 de junio, dependiendo también de que las condiciones de la nieve lo permitan.

En cuanto a las actividades pensadas para este año, Ignacio Cabero detalló que el centro acogerá el campeonato nacional infantil, que se realizará en septiembre, donde el anfitrión será el club de esquí Patagonia de la comuna de Puyehue, que fue seleccionado como organizador.

"Nuestra escuela está compuesta por 15 profesores, tanto

deportistas de la zona como extranjeros, quienes están toda la temporada disponibles para entregar clases a personas de todas las edades, niveles y en todas las disciplinas; esquí, snowboard, randoneo. El hotel cuenta con 30 habitaciones equipadas para recibir a quienes deseen sentir la experiencia de vivir la montaña, entendiendo que se encuentra a muy pocos metros de las pistas, lo que es muy difícil de conseguir en otros centros", concluyó el gerente del centro Antillanca.

IMPORTANTE INVERSIÓN

Por otra parte, desde Andacor, empresa que controla los principales centros de montaña del país como El Colorado, Farellones, Pillán y en nuestra región, Volcán Osorno, informaron que para esta temporada se concretó una importante inversión para mejorar su infraestructura.

La inversión está concentrada principalmente en el acceso a los andariveles, donde en el caso de Volcán Osorno se instalarán 26 nuevos torniquetes.

En cuanto a la apertura del centro, aún no hay una fecha definida, pero aseguran que sus instalaciones estarán entre las primeras en abrir este año, siempre que las condiciones climáticas lo permitan. La expectativa es repetir el éxito alcanzado en 2024.

Primer Juzgado Letras Osorno causa Ahorro y Crédito COOPEUCH/CORONA a través de la plataforma zoom https://j11_osorno_remates@pjud.cl esta ciudad, comuna y provincia de Osorno y que deslinda: NORTE: Mirtha Ivette Almagro separado por cerco recto en 1. y NOROESTE: calle Parinacota en 12,70 N°3.801 correspondiente al Registro de Postores deberán adjuntar al formulario depósito judicial o de la transferencia nacional, a la fecha del remate a 1.714 U de Osorno, N°8150008657-2 del Banco Tribunal, por el 10% del mínimo. Plazo desde la fecha de la subasta y el plazo contado desde que esté ejecutoriada dentro de los límites urbanos de la ciudad entregarse los originales en Secretaría. Todo postor deberá tener Clave Única para suscribir el acta de remate. Será ca participar. En caso de que no se encuentren podrá enviar su cédula de identidad telefónica; rol de la causa en que j11_osorno_remates@pjud.cl, a más t

Raquel Marisol