

# privadas interesadas en excuartel de la PDI

Bienes Nacionales evalúa ofertas de municipio, SSVQ, UVM y la Fundación Kaplan para rescatar el abandonado inmueble de Forestal Bajo.

Arien Cortés Castro  
La Estrella de Valparaíso

El edificio que albergaba a la Policía de Investigaciones en Forestal Bajo se ha transformado en una cicatriz abierta para la comunidad. Lo que alguna vez fue un símbolo de seguridad en la calle 19 de Junio, hoy es descrito por los propios residentes como un "punto negro" que atrae delincuencia, insalubridad y riesgo de incendio, generando una sensación de abandono que se ha extendido por casi tres décadas.

Sin embargo, tras años de promesas inconclusas, una luz de esperanza se abre paso desde la Seremi de Bienes Nacionales.

La situación actual es crítica. Juan Gaete, presidente de la Junta de Vecinos N°34 de Forestal Bajo, relata cómo el edificio, devuelto a Bienes Nacionales tras un fallido proyecto de la Defensoría Penal Pública, hoy amenaza con derumbarse.

"El lugar está insalubre, sucio, con pastizales y es un peligro de incendio. No han venido a hacer limpie-



EL EXCUARTEL DE LA PDI SUFRIÓ DAÑOS TRAS EL TERREMOTO DE 2010.

za", denuncia el dirigente. A esto se suma la inseguridad.

Gonzalo Riff, presidente del Comité de Seguridad Vecinal del sector, explica que el edificio abandonado facilita la pernoctación de personas en situación de calle y el consumo de drogas a plena luz del día, afectando la tranquilidad del sector. "Es un punto negro. A pesar de que ganamos un proyecto municipal para instalar focos solares, ya nos han robado tres", señala Riff.

Ante este escenario de-

solador, la autoridad ha entregado una noticia clave que podría cambiar el destino del inmueble.

En conversación con este medio, el Seremi de Bienes Nacionales, Eduardo León Lazcano, confirmó que tras el desistimiento de la Defensoría, se ha abierto un nuevo proceso que ya cuenta con interesados formales.

"Hemos recibido postulaciones de la Municipalidad de Viña del Mar, del Servicio de Salud Viña del Mar-Quillota, de la Fundación Kaplan y de la Univer-

sidad Viña del Mar", detalló el seremi.

La autoridad fue enfática en señalar que el criterio de selección no será al azar, sino que se priorizará la propuesta que asegure la mejor recuperación de la infraestructura y los tiempos de ejecución más acotados para otorgar la Concesión de uso gratuito. Esta variedad de postulantes tanto públicos como privados abre un abanico real para que el edificio deje de ser un foco de peligro y vuelva a servir a la comunidad de Forestal.



OPERATIVO SE REALIZÓ ESTE MIÉRCOLES

## 35 personas se denunciadas por irregular al país

Detectives del Departamento de Migraciones y Policía Internacional de Viña del Mar de la PDI y personal municipal efectuaron este miércoles un operativo focalizado en el centro de Renaca, como también en el sector del Casino de la Ciudad Jardín.

El servicio policial tuvo por objetivo detectar a personas que se encuentran en territorio nacional en condición de infractoras a la Ley de Extranjería, es decir sin documentación que acredite su permanencia por vacaciones o razones laborales.

En ese sentido, el día de ayer se logró controlar a un total de 119 personas, de las cuales 35 serán denunciadas por registrar ingreso irregular al territorio nacional y por ejer-

cer sin...  
sos...  
este...  
frac...  
31...  
tes...  
de...  
una...  
gra...  
cau...  
me...  
no...  
en...  
ext...  
Ley...  
ron...  
dir...  
Nac...  
par...  
san...  
tes...  
to...  
jefe...  
cia...  
del

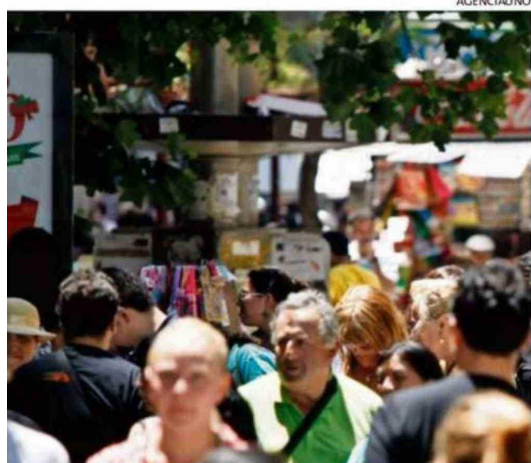

AGENCIA UNO

## INE estima que la población llegará a 20 millones en junio

El Instituto Nacional de Estadísticas (INE) dio a conocer ayer los resultados de las Estimaciones y Proyecciones de Población, base 2024 (EEPP 2024), en la que reveló que en junio de este año la población en Chile superará los 20 millones de personas.

En concreto, el organismo

llegará a 20.150.948 personas y que alcanzará su punto máximo en junio de 2035 con 20.643.490 habitantes.

Sin embargo, afirmó que a partir de ese año la población se irá reduciendo paulatinamente hasta llegar a los 16.972.558 habitantes

De hecho, señaló que se proyecta que a partir de 2028 las defunciones superen a los nacimientos.

En esa línea el INE indicó que espera que la natalidad siga estando bajo el nivel de reemplazo (2,1 hijos por mujer), con una Tasa Global de Fecundidad (TGF) que disminuiría de

dio...  
0,9...  
des...  
red...  
mic...  
seg...  
lo...  
son...  
gar...  
los