

Fecha: 27-01-2026
Medio: El Sur
Supl.: El Sur
Tipo: Noticia general
Título: CGE concretó la reconstrucción de 41 kilómetros de líneas eléctricas

Pág.: 8
Cm2: 310,1
VPE: \$ 745.742

Tiraje: 10.000
Lectoría: 30.000
Favorabilidad: ☐ No Definida

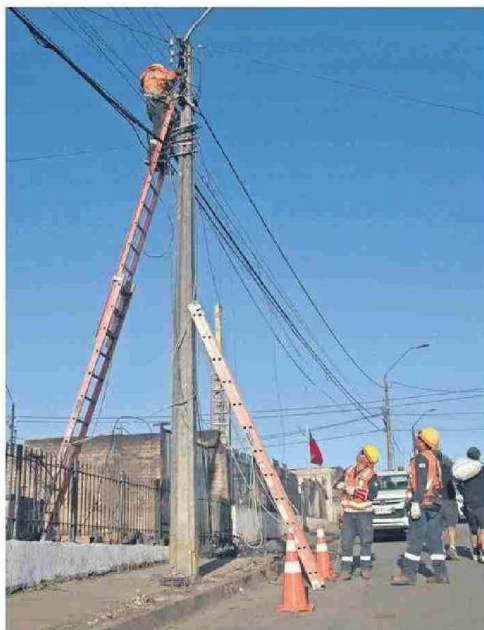

La compañía trabajó sobre líneas de media y baja tensión.

Que fueron dañadas por incendios en Biobío

CGE concretó la reconstrucción de 41 kilómetros de líneas eléctricas

En paralelo, la compañía comenzó la instalación de 2.600 empalmes de emergencia para viviendas siniestradas.

La compañía CGE concretó la reconstrucción de más de 41 kilómetros de líneas de media y baja tensión afectadas por los incendios forestales en la Región del Biobío. El director regional Sur de CGE, Christian Bachur, destacó que las labores y despliegue en comunas como Florida, Penco, Tomé y Concepción se llevaron a cabo en menos de una semana y explicó que "los incendios en la zona centro sur de Chile han afectado a todos los chilenos, pero también han tenido un impacto significativo en las redes eléctricas de más de 40 kilómetros. Hemos sido capaces de restituir en un tiempo récord de cinco días nuestra red eléctrica", señaló en ejecutivo.

La compañía desplazó desde las regiones de Coquimbo, Metropolitana, O'Higgins, Maule y Nuble, un volumen importante de brigadas, las que, sumadas a los recursos locales, superan las 350 brigadas. Sin embargo, CGE indicó que el daño del fuego fue extenso y que de acuerdo al catastro preliminar realizado por las áreas de Distribución y Comercial de la compañía, existen aproximadamente 2.500 viviendas siniestradas, con 2.494 empalmes destruidos.

"En este contexto, estimamos

• Brigadas

La compañía desplazó equipos desde las regiones de Coquimbo, Metropolitana, O'Higgins, Maule y Nuble para el proceso, superando las 350 brigadas.

que cerca de 2.600 instalaciones no podrán ser normalizadas eléctricamente en forma inmediata, debido a que corresponden a viviendas completamente destruidas o con daños estructurales severos", aseguró Bachur.

La compañía ya ha comenzado la reconstrucción de empalmes para viviendas de emergencia, por ejemplo, en el sector Lo Tato, en la comuna de Concepción, donde se quemó un tercio de las viviendas. Estas labores se están realizando también en Punta de Parra, Lirquén y otros sectores. "Estamos instalando empalmes de emergencia, que permitirán a las personas poder tener electricidad para enfrentar de mejor manera todo el trabajo de reconstrucción de sus viviendas. Vamos a estar trabajando día y noche, sin parar, porque nuestro compromiso está con los vecinos afectados", sostuvo Christian Bachur.