

Fecha: 30-01-2026
Medio: El Sur
Supl.: El Sur
Tipo: Noticia general
Título: Confirman control de incendios forestales tras dos semanas de combate en el Biobío

Pág.: 5
Cm2: 1.335,0
VPE: \$ 3.210.615

Tiraje: 10.000
Lectoría: 30.000
Favorabilidad: ☐ No Definida

cursos están
nconcentrados en Alto
obío y el Parque
nguén.

Karhyra Silva Leon
kgsilva@claro.com

13 días del inicio de una serie de incendios que avanzaron sin control en distintas comunas de la Región, a los 3 continuaban en comba-
yter, hasta que en horas de la de Conaf lo dio por controla-
do. Por ello, mientras las brigadas estatales y bomberos de otras re-
giones comenzaron un proceso de desmovilización, volviendo a respectivas regiones, los equi-
pos de Conaf junto a otras insti-
tuciones locales, continúan traba-
jando en el control del fuego con
ursos terrestres y aéreos.

La Región del Biobío aún se
ntrina con una Alerta Roja
de incendios forestales y al res-
ta, el director regional de Se-
red, Alejandro Sandoval, ex-
có que durante el jueves los
bajos se concentraron en Ru-
rur Sur en Laja, igual que los
endios Rancho Chico y Trini-
tas en Concepción, siendo es-
túltimo uno que concentra el
pliegue en el Parque Nacional
nguén y un foco de incendio
Alto Biobío.

nte el pronóstico de lluvias en
próximos días, Sandoval indi-
ca que podría colaborar en el
nabte de incendios. "Si hay
cipitaciones considerables en
egión, nos va a dar un descan-
o, junto con eso, la disminución
emperatura, obviamente, dis-
nuye el riesgo y los nuevos fo-
cos se generan, la verdad es
corren más lento y por lo tan-
son más fáciles de controlar".
obre esto, el director regional
Conaf, Esteban Krause, agre-
ó: si bien los efectos depende-
de cuánta agua precipite, es-
tan que las lluvias "de alguna
nera tengan algún efecto so-
la vegetación y sobre el suelo.
Pero si estamos en alerta, por-
con las lluvias de esta época
umedad dura muy poco y su-
to dependerá de los mm que

is brigadas forestales y cuerpos de bomberos que se
lesplazaron entre provincias y desde otras regiones
ara apoyar el combate de incendios ya iniciaron el
retorno a sus ciudades de origen



Las Brigadas terrestres siguen trabajando en asegurar las líneas de contención y cortafuegos para evitar que el fuego se extienda o avance en nuevas direcciones.

También inició un proceso de desmovilización de personal Confirman control de incendios forestales tras dos semanas de combate en el Biobío

caigan, pero duran muy poco en
el suelo".

EQUIPOS EN COMBATE

Al cierre de esta edición los in-
cendios que iniciaron el fin de se-
mana del 17 de enero se declara-
ron como controlados, esto luego
de que los equipos de combate
han recorrido sus perímetros pa-

ra dar cuenta de que no hay avan-
ce del fuego, sino que el trabajo se
concentra dentro del área que ya
ha sido afectada o quemada que
supera las 31 mil hectáreas.

"Tenemos las aeronaves traba-
jando, que son 5 aviones cisterna
y 5 helicópteros que están en el
área. Pero si estamos desmovili-
zando personal, es decir, briga-
das de otras provincias de la re-
gión están volviendo a sus bases,
también lo están haciendo briga-
das de otras regiones desde hace
un par de días y lo mismo suce-
de con bomberos", agregó el di-
rector de Conaf.

Respecto a los equipos intema-
cionales que llegaron a Biobío y
desde aquí se desplegaron a otras

zonas con incendios forestales
en curso. Mientras los urugua-
yos se mantienen en Nuble, la
mitad de los combatientes mexi-
canos está en Biobío y la otra mi-
tad en La Araucanía, mientras
que equipos españoles, princi-
palmente analistas de incendios,
están apoyando a los equipos
técnicos en las centrales de ope-
ración y en terreno para ver el
comportamiento del fuego y la
mejor forma de combate.

En detalle, sobre el incendio
Rancho Chico que cruzó el pe-
rímetro del Parque Nonguén, San-
doval dijo que "es bosque nativo
lo que se está afectando, por lo
tanto, hay muchos recursos de
Conaf trabajando ahí, recursos

aéreos y terrestres. El incendio
Trinitarias también está en com-
bate, ambos están con menos ac-
tividad que hace 10 días, pero si-
gue el trabajo".

Debido a la emergencia, un in-
cendio denominado Los Barros
que inició el 10 de enero aún se
mantiene activo en la comuna de
Alto Biobío, al norte del Valle del
Queuco y cercano a la frontera
con Argentina. Se trata de un bos-
que nativo en la alta cordillera
que ya suma 143 hectáreas afecta-
das, en una zona con topografía
compleja y difícil acceso, sin em-
bargo igual está siendo trabajado
por vía terrestre y aérea.

"En estos días asignamos re-
cursos, estábamos en combate,
pero también queremos ver las
condiciones climáticas, en este
caso nos pueden ayudar a con-
trolar el incendio. Dependerá un
poco del viento que pueda haber.
Parece que viene viento puelche,
que en realidad, con este frente
(de mal tiempo, yo veo que no
debería tener mucha incidencia
en que ocurran incendios foresta-
les, pero si estamos en alerta",
explicó Krause.

ACTIVIDAD DEL FUEGO

A casi dos semanas de iniciada
la emergencia que requirió de un
amplio despliegue nacional para
controlar el fuego, desde Conaf
califican lo ocurrido con un even-
to histórico, ya que los incendios
presentaron avances durante di-

31 mil

hectáreas fueron
siniestradas en el conjunto
de incendios que afectaron
a la región desde el
sábado 17 de enero

• Viento puelche

El viento puelche es cálido y seco
que viene desde el este. Aumenta
la temperatura, reduce la hume-
dad y facilita la propagación de in-
cendios forestales.

as en medio de condiciones cli-
máticas favorables para ese esce-
nario, siguiendo la actividad del
fuego y el trabajo de combate.

Considerando la gran superfi-
cie quemada por estos incendios,
el director de Conaf comentó que
por alguna condición del viento o
continuidad de la vegetación, aún
es posible que se registre un rebote
en el incendio en aquellos lu-
gares donde el fuego no alcanzó a
quemarlo todo o quedó alguna
brasa, por lo mismo planteó que
lo más probable es que el humo
aún sea visible desde algunos sec-
tores de la región precisamente
por la actividad del fuego.

Corma advierte hallazgo de velas prendidas n inicio de multifocos de fuego en Lebu

A través de una denuncia, Cor-
donnó el inicio intencio-
de un incendio forestal en la
nuna de Lebu, en donde per-
nal habría constatado el ha-
go de velas encendidas al in-
io de un predio, un mecanis-
utilizado para retardar la fi-
gión y facilitar la unión de fo-
cos de incendios.

ssi lo indicó Margarita Celis,

gerente regional de Corma Biobío
y Nuble, detallando que "en Lebu
a eso de las 20:30 horas se registró
un incendio multifoco, provoca-
do de manera intencional con el
uso de velas al interior de un pre-
dio forestal. Se encontraron 11 ve-
las encendidas en distintos pun-
tos. Esto ocurre en el peak de una
nueva ola de calor y a semanas de
una tragedia que costó la vida de

21 personas, donde cualquier fo-
co puede transformarse en una
catástrofe".

A raíz de este incendio multi-
foco se contabilizaron 17 hectá-
reas afectadas durante la noche
del miércoles y al respecto la ge-
renta llamó a la comunidad a re-
chazar y denunciar este tipo de
hechos, además de solicitar a la
Fiscalía que investigue y de con-

los responsables de este tipo de
delitos.

Además, indicó que mientras la
región registra un porcentaje de
intencionalidad de incendios que
alcanza el 51%, particularmente
en la comuna de Lebu esto alcan-
za un 56%, por lo que también re-
cordó que los efectos de un in-
cendio son de alta peligrosidad adé-
más de ser penado por la ley.

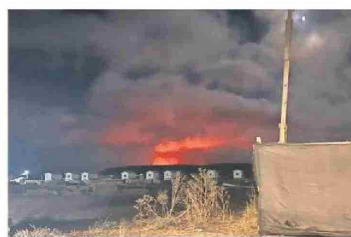

El fuego quemó cerca de 17 hectáreas la noche del miércoles.

autoridades fijaron medidas de transporte y seguridad para que los damnificados por incendios se resguarden del temporal que afectará la zona Llaman a usar albergues por lluvias y tormenta eléctrica



FFAA, y policías fortalecerán los patrullajes en zonas afectadas.

Debido a la inestabilidad del sistema frontal que dejará precipitaciones, incluso con
posibilidad de granizos, se realizó un Cogrid regional para coordinar distintas instituciones.

Con el fin de dar cobertura a las
personas damnificadas por los in-
cendios forestales en medio de un
pronóstico de tormenta para este
viernes y sábado, autoridades se
reunieron en un Cogrid regional
para coordinar medidas de acción
que permitan dar solución a quie-
nes no tienen un lugar seguro pa-
ra pasar las jornadas de lluvia que
se esperan en los próximos días.
El ministro del Interior, Alvaro
Elizalde, detalló que el infor-
me meteorológico da cuenta de
un sistema frontal con precipi-
taciones, posibilidad de granizos
y tormenta eléctrica; por lo que se
desarrolló un plan que apunta
a diversas capacidades como

lo es la habilitación de los alber-
gues, contar con transporte di-
recto desde zonas afectadas y
brindar seguridad a las vivien-
das destruidas o en pleno pro-
ceso de reconstrucción.

Eduardo Pacheco, delegado re-
gional del Biobío, indicó que pa-

ra que las personas puedan lle-
gar de manera fácil a pasar las
horas de lluvia en los albergues
se dispuso que el transporte Pú-
blico del Gran Concepción ten-
drá 7 buses desplegados entre las
zonas afectadas y los centros de
acogida en las comunas de Pen-
co, sumando otro autobús en la
comuna de Tomé para dar co-
bertura a los habitantes de Pun-
ta de Parra, junto a otros dos bu-
ses con el mismo propósito en la
zona rural de Concepción.

En materia de seguridad, el con-
traalmirante Edgardo Acevedo,
jefe de la Defensa Nacional, expli-
có que se mantendrán los patru-
llajes como se han hecho hasta

ahora, pero enfocados en dar co-
bertura a las áreas donde puedan
generarse eventos críticos defini-
dos durante el Cogrid regional,
contando con la colaboración de
las policías en el territorio.

Sobre el evento meteorológico,
la directora nacional de Senapred,
Alicia Cebrián recordó que se es-
peran lluvias que estarían con-
centradas en un muy corto perio-
do de tiempo o que podrían ex-
tenderse durante el día, ya que se
trata de un evento altamente
inestable también con tormentas
eléctricas. Por ello indicó que el
llamado a la comunidad a utilizar
los albergues busca garantizar la
seguridad de las personas.

15

milímetros de lluvia caída
es lo máximo que se
espera para este 30 de
enero en la zona litoral de
la Región del Biobío