

IMPACTO PARA PASAJEROS POR SUSPENSIÓN DE TRENES

Desrielo en Chiguayante: EFE Sur prepara plan de contingencia en sus servicios para los próximos días

Diario Concepción
 contacto@diariokonceptcion.cl

Hay una importante actualización respecto al descarrilamiento del tren de Fepasa ocurrido la mañana de este sábado en Chiguayante, emergencia que afortunadamente no dejó personas lesionadas.

Esto porque, por medio de un comunicado público, EFE Sur confirmó que "las grúas encargadas de retirar los carros afectados ya se encuentran en el sector para comenzar su armado, en un trabajo junto a las autoridades locales".

Sin embargo, la situación continúa siendo compleja. Esto porque "dada la magnitud del incidente, la proyección es que el retiro de carros se extenderá durante este sábado y domingo, a cargo de Fepasa, en coordinación con EFE Sur", continúa el texto.

El mismo afirma que, una vez finalizada esa labor, las cuadrillas de Infraestructura de EFE "podrán ingresar a realizar los trabajos de rehabilitación de las vías dañadas".

Al respecto, el alcalde de Chiguayante, Jorge Lozano, señaló que sostuvo conversaciones con ejecutivos de EFE para conocer el detalle de las maniobras que se desarrollarán durante los próximos días y así entregar tranquilidad a la comunidad.

"Conversé hace poco con el gerente de EFE, don Nelson Hernández, para tener una precisión que poder entregarle a la comunidad, porque estaban muy preocupados por cómo se va a trabajar durante estos días para poder sacar la carga que tienen los carros del descarrilamiento, que es celosa, pero también hay que sacar los carros en sí. Por lo tanto, esto no es de un día para otro", sostuvo.

El jefe comunal manifestó además su preocupación por el impacto vial que generarán las labores de retiro de la carga y de los vagones, considerando que parte de los trabajos deberá desarrollarse utilizando calles de la comuna.

"Nos preocupa porque nos dicen que esto lo tienen que sacar por nuestras calzadas, por O'Higgins y también por 8 Oriente, lo que significa que tenemos que estar muy coordinados a través de la Direc-

ción de Tránsito para no generar mayores dificultades a nuestra comunidad", indicó.

En esa línea, Lozano sostuvo que la emergencia también vuelve a poner sobre la mesa la necesidad de habilitar el cruce Pinares, considerando que algunas maniobras podrían afectar la circulación en otros puntos de la comuna.

"Creemos que es la oportunidad para poder abrir este cruce y generar un poco de descongestión, porque claramente vamos a tener complicaciones", añadió.

Plan de contingencia

Por lo mismo, y para asegurar que los trabajos puedan desarrollarse de la mejor forma posible, EFE Sur tomó una determinación.

"El día lunes 11 de mayo no circularán trenes por el sector, estableciéndose un plan de contingencia para abordar el tránsito de los usuarios de Corto Laja y de Línea 1, que permita dar continuidad desde Pedro Medina a Estación Concepción, en coordinación con la seremi de Transportes del Biobío", señala el comunicado.

"De esta forma, en algunos sectores se habilitarán buses por parte de EFE y en otros se reforzarán las frecuencias de los servicios existentes que son parte del perímetro de exclusión. El detalle de la coordinación y la cantidad de buses que se habilitarán se informará este

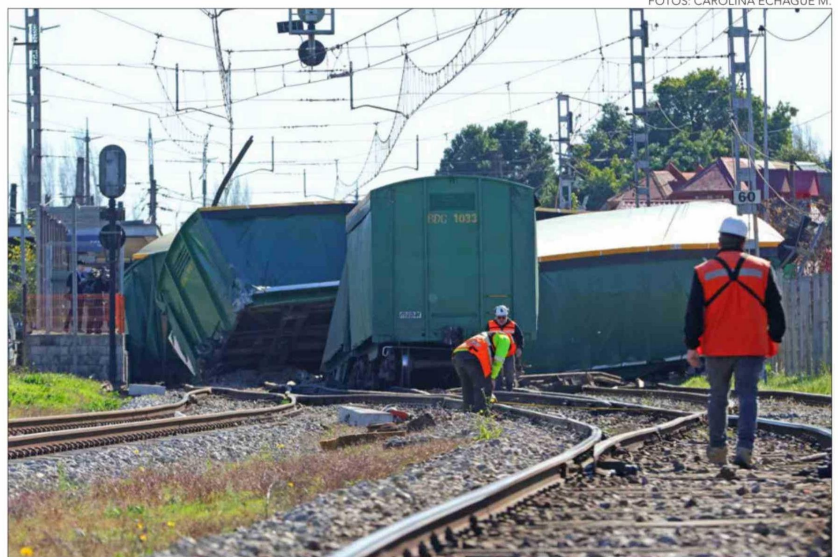

FOTOS: CAROLINA ECHAGÚE M.

Alcalde Lozano pide abrir cruce Pinares tras emergencia ferroviaria en Chiguayante.

domingo y se divulgará ampliamente para conocimiento de los usuarios", agrega el texto.

A su vez, el funcionamiento de trenes tanto al norte como al sur de Chiguayante, habilitado desde este sábado entre Laja-Pedro Medina y

Concepción-Talcahuano, se mantendrá operativo.

Sobre este escenario, el alcalde Lozano señaló que existe preocupación por las miles de personas que diariamente utilizan el servicio ferroviario para trasladarse hacia Concepción.

"Lo que no queremos es que esto genere una dificultad para la gente que tiene que trasladarse desde Chiguayante hacia Concepción. Hoy las personas que llegan a su trabajo a través de ferrocarriles están viendo que no lo van a poder hacer y tendrán que hacerlo mediante locomoción colectiva", comentó.

La autoridad comunal indicó además que durante la tarde del sábado deberían comenzar a ingresar las maquinarias necesarias para iniciar el retiro de la carga y posteriormente de los carros afectados.

"Las máquinas deben llegar muy luego, de acuerdo a lo que nos indica la gente de EFE, para poder levantar toda la carga que tenía cada uno de estos carros, sacarla en ca-

miones y poco a poco ir avanzando para finalmente llegar al punto en que hay que reparar las vías para que sigamos funcionando con normalidad con nuestros trenes", expresó.

Finalmente, EFE Sur informó que desde el martes 12 de mayo estará habilitada una vía de circulación ferroviaria. Esto permitirá la reanudación de operaciones tanto para pasajeros como para carga desde el inicio de la jornada.

No obstante, la empresa precisó que los trabajos de recuperación total de las vías deberán realizarse en horario nocturno por motivos de seguridad operacional y se extenderán hasta el jueves.

"Llamamos a los usuarios a informarse por los canales oficiales de EFE Sur respecto de las medidas de contingencia y avances en el desarrollo de los trabajos de rehabilitación de la vía, que corresponden en primer lugar a la empresa Fepasa y luego a EFE", cierra el comunicado.

OPINIONES

X @MediosUdeC
 contacto@diariokonceptcion.cl

