

## Recinto cerrará este lunes para iniciar sus labores de mantenimiento en infraestructura

# Museo de Historia Natural recibe herbario en su última semana abierto

El material, donado por el Centro de Estudios Agrarios y Ambientales, contiene 211 especies herbáceas, que pasarán a formar parte de la colección.

El Museo de Historia Natural de Concepción recibió esta semana una importante donación por parte del Centro de Estudios Agrarios y Ambientales (CEA).

La institución, que cumplió 14 años de vida en marzo, entregó a la entidad local una completa colección herbaria.

Se trata de un total de 211 ejem-

plares colectados en el Altiplano de la región de Antofagasta, en Ranquil, en la cordillera de Malleco (La Araucanía), y en el Cerro Illi (Los Ríos).

El encargado de concretar esta entrega fue el investigador y presidente del CEA, Heraldo Norambuena, quien destacó que esta donación responde a la relevancia que poseen las recolecciones de esta naturaleza y la necesidad de seguirlas potenciando.

"Las colecciones biológicas son valiosos recursos para la investigación científica, ya que proporcionan una base sólida para el estudio de la biodiversidad, la taxonomía, la evolución, la ecología, la genética y otros campos de la biología", indicó.

Asimismo, Norambuena relevó que dentro de los ejemplares herborizados, la gran mayoría se trata de especies nativas,

donde cada una está georeferenciada y que se encuentran registradas en una base de datos digital, que responde a estándares internacionales.

Eduardo Becker, director del Museo de Historia Natural, agradeció esta importante donación, que pasará a formar parte de las colecciones de ciencias naturales.

"Una vez que pasen a ser registradas en el inventario de la institución, este herbario adquiere categoría de Monumento Histórico y estará disponible, para que especialistas puedan consultarla en investigaciones futuras", señaló.

Con esto, el espacio acrecentará su colección, que llega a las 16.000, con casi 600 en exhibición a público. En relación a esto, es importante mencionar que las puertas del lugar estarán abiertas hasta este domingo en horario normal.

Desde el día lunes, el inmueble quedará a disposición para iniciar los trabajos de mantenimiento, que contemplarán arreglos en el techo y otras instalaciones sanitarias. El período de labores de la faena está programado hasta diciembre, de no haber imprevistos.

En este marco, la entidad ha considerado implementar, desde su área de mediación, el proyecto "Museo en el territorio", apuntando a llegar a varias comunas.

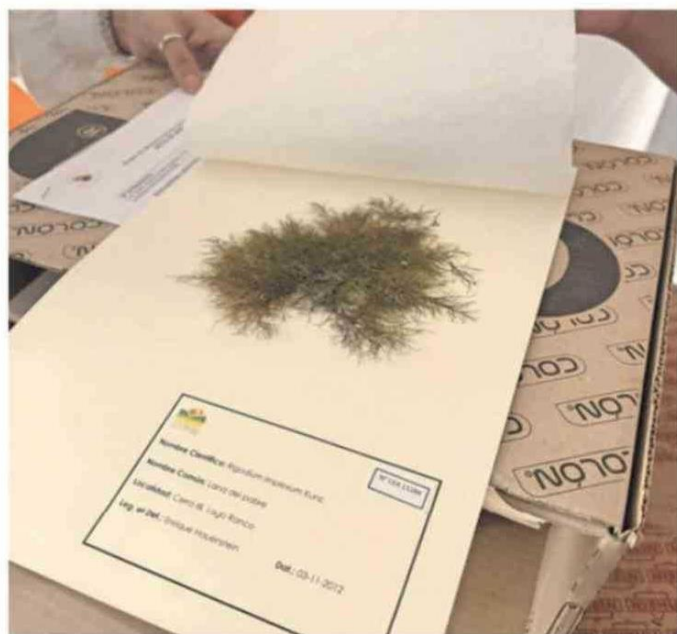

El herbario posee ejemplares colectados en las regiones de Antofagasta, La Araucanía y Los Ríos, abarcando norte y sur del país.

**Desde el lunes, el museo quedará a disposición para el inicio de la faena de mantenimiento, cuyo período está estimado hasta diciembre.**