



El Sur

CONCEPCIÓN

Miércoles 29 de abril de 2026 / Año 144 - Edición 49835 / \$700



9 LOTA SCHWAGER
La Lamparita busca seguir con el buen andar

El equipo ha sumado 4 puntos en dos presentaciones y el sábado se mide ante Colchagua en Coronel.



8 DE EMBARCACIÓN
Investigan maltrato contra un lobo marino

Sempasca recopila los antecedentes tras recibir un registro audiovisual. Con un arpón se habría atacado al mamífero.

EMPRESA TAPUSA REALIZA OBRAS EN TALCAHUANO Y CONCEPCIÓN

Crisis de constructora deja en riesgo futuro de proyectos por más de \$55 mil millones

Intervenciones como el Eje Colón y Puente Perales en la comuna puerto, o el enlace Esmeralda y el mejoramiento de aceras en la capital regional se verían comprometidos ante la compleja situación que vive la filial de la empresa española.

El seremi de Vivienda, Anselmo Villagra, indicó que se liquidarán los contratos y se cobrarán las boletas de garantía en caso que la empresa no regularice su situación que afecta a trabajadores y proveedores.

ACTUALIDAD 3

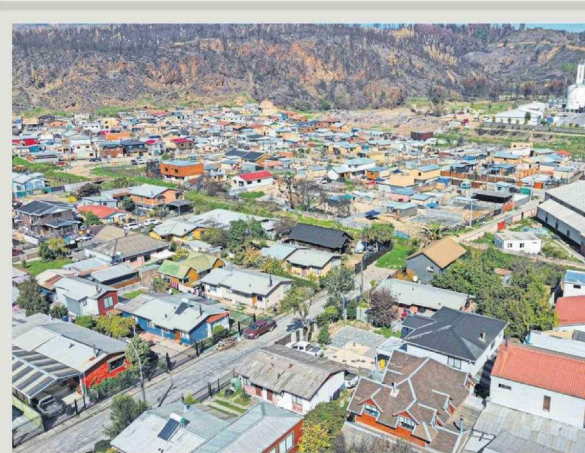

Damnificados de Penco piden apurar retiro de escombros

Vecinos pusieron un recurso para pedir que se acelere el trabajo de maquinarias. Delegado Anativia dijo que pronto partirá remoción de 20 mil metros cúbicos.
 ACTUALIDAD 3



3 ADMINISTRACIÓN
Remueven a tres jefes de división del Gobierno Regional por reestructuración

Se trata de Farid Juri en Desarrollo Social, Carolina Godoy en Fomento y Javier Carrasco en Planificación.

EL TIEMPO PARA HOY

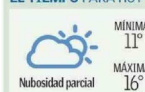

INDICADORES

UF	MONEDAS
MARTES \$402.959	DÓLAR US\$ \$996,03
MIÉRCOLES \$403.068,99	EURO \$1.049,58
JUEVES \$403.200,00	PESO ARGENTINO \$0,63
VIERNES \$403.330,00	

TENGA SU EJEMPLAR CADA MAÑANA
 Suscripciones
227 534 404
 suscripciones@diarioelsur.cl

NIÑOS SON EL PRINCIPAL GRUPO DE RIESGO

Preocupa alta virulencia de bacteria escherichia coli

Especialistas informaron que el uso de antibióticos ha hecho que el germen sea más resistente. En cuadros graves puede provocar insuficiencia renal, complicaciones neurológicas e incluso la muerte.



ACTUALIDAD 6



"Esta alianza permite dar acceso a otros pacientes"

El nuevo gerente de Sanatorio Alemán, José Luis Nova, detalló el plan de inversión tras la compra desde RedSalud.

ECONOMÍA 8