

Fecha: 04-02-2026
 Medio: Puranoticia.cl
 Supl. : Puranoticia.cl
 Tipo: Noticia general
 Título: Delegado entrega razones para no autorizar el partido entre Huachipato y la U en Talcahuano — I

Pág. : 27
 Cm2: 308,8
 VPE: \$ 0

Tiraje:
 Lectoría:
 Favorabilidad:

Sin Datos
 Sin Datos
☐ No Definida

Delegado entrega razones para no autorizar el partido entre Huachipato y la U en Talcahuano

Eduardo Pacheco entregó los motivos y enfatizó en que la provincia de Concepción se encuentra bajo Estado de Excepción Constitucional por Catástrofe.

El partido entre Huachipato y Universidad de Chile, programado para disputarse al mediodía de este domingo en Talcahuano, corre el riesgo de suspenderse, luego de que este miércoles la **Delegación Presidencial Regional del Biobío no autorizara la realización del cotejo en el estadio CAP** tras revisar un informe de la Corporación Nacional Forestal (Conaf).

El delegado Eduardo Pacheco entregó los motivos y enfatizó en que la provincia de Concepción se encuentra **bajo Estado de Excepción Constitucional por Catástrofe**, lo que obliga a priorizar el despliegue policial en las áreas siniestradas y en el control del toque de queda en sectores como Lirquén y Punta de Parra.

"Estamos en un Estado de Excep-

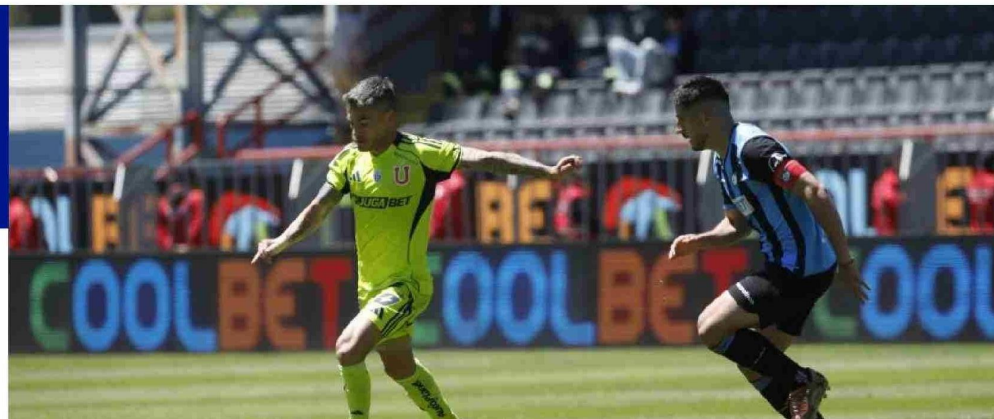

ción Constitucional por Catástrofe en la zona de la provincia de Concepción, y eso implica, obviamente, que todo el trabajo en materia de seguridad por parte de las policías **está radicado precisamente en las zonas donde están las familias afectadas por los incendios forestales para diversas tareas**, incluso dando cobertura también a los toques de queda que se mantienen en el caso de Lirquén y Punta de Parra", explicó.

"Un segundo concepto importante

es el informe de Carabineros que ha condicionado diversas medidas; por ejemplo, señalaba que **no era posible jugar con público visitante y eso también está dentro de los aspectos a considerar** y, también, obviamente, se hacían reducciones de aforo importantes", añadió.

Además, agregó que "hoy día es una zona de riesgo toda la zona aledaña al Estadio CAP. Ahora, ese rechazo a la solicitud implica que también se ha entregado toda la articulación necesaria por parte de la

Delegación Presidencial para **ayudar a los clubes a buscar otro lugar, que se busque otro centro deportivo, otro estadio que reúna las condiciones de seguridad que sabemos que hoy día son muy frágiles y muy complejas** siempre en una zona donde tenemos un estado de catástrofe y donde los recursos están, obviamente, entregados al resguardo de las familias y también a la prevención de incendios forestales".