

**Fecha:** 08-05-2024  
**Medio:** El Mercurio  
**Supl.:** El Mercurio - Cuerpo B  
**Tipo:** Noticia general  
**Título:** Edificio Apoquindo Moro: Infraestructura, modernidad y un nuevo polo empresarial

**Pág.:** 7  
**Cm2:** 698,7  
**VPE:** \$ 9.178.756

**Tiraje:** 126.654  
**Lectoría:** 320.543  
**Favorabilidad:** ☐ No Definida

LAS CONDES

# Edificio Apoquindo Moro: Infraestructura, modernidad y un nuevo polo empresarial

El espacio está concebido como un punto de encuentro y de desarrollo empresarial para la comuna de Las Condes y toda la zona oriente. El Edificio Apoquindo Moro contará, además, con una nueva sucursal de la Clínica Santa María Las Condes.

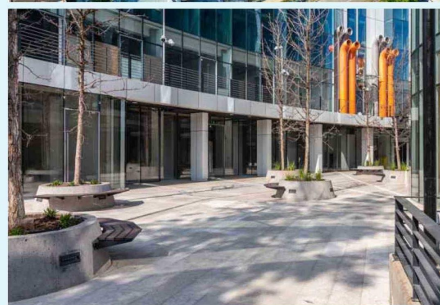
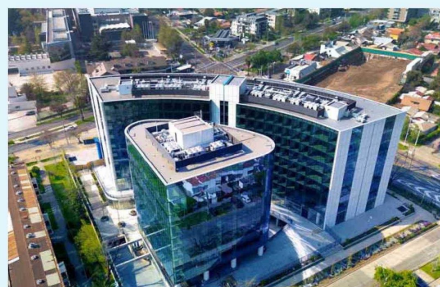

El complejo se compone de dos edificios, a los que se suma un amplio boulevard con locales comerciales, los que en el primer piso se proyectan sobre la plaza esquina Apoquindo/Tomás Moro, que sirve también como un gran antejardín para toda la edificación.

Destinado a ser uno de los puntos empresariales de la comuna de Las Condes, el Edificio Apoquindo Moro, ubicado en Apoquindo 7331, está diseñado con una visión moderna y vanguardista, ofreciendo un entorno de trabajo inspirador y funcional. Su venta está a cargo de SSilva.

Cada oficina cuenta con una infraestructura tecnológica y moderna que garantiza un entorno de trabajo eficiente y full conectado. Además, el proyecto posee un boulevard comercial ubicado en el -1 con locales que ofrecen una amplia gama de servicios. Se trata de un amplio paseo peatonal y al aire libre, con espacios comunes y áreas verdes que

adornan este nuevo lugar de encuentro. Con restaurantes, cafeterías e incluso una nueva sucursal de la Clínica Santa María, es un espacio que pretende convertirse en un punto de encuentro y de desarrollo empresarial para la comuna de Las Condes y toda la zona oriente.

Con respecto a las zonas

exteriores, Apoquindo Moro tiene un acceso principal por Av. Apoquindo, aunque también existe otro acceso por calle Pehuén, y ambos edificios cuentan con su respectivo hall para acceder al proyecto desde cualquiera de las dos torres.

A su vez, el edificio posee un amplio jardín exterior que adorna y entrega vida al

proyecto y a los 19 locales comerciales, con terrazas que componen el frontis del edificio, alcanzando una superficie total de 1.420 m² y con posibilidad de conectarse con el boulevard a través del subsuelo.

La superficie comercial entre los dos niveles del área comercial del proyecto supera

los 4.600 m², lo que permite la instalación de centros médicos, educacionales o cualquier comercio especializado. Otro de los aspectos a destacar son los 480 estacionamientos que posee el proyecto, de los cuales 70 funcionarán bajo la modalidad de parking, lo que, sin duda, será un especial beneficio para los visitantes.