

Jeremy V. Quiroz
 prensa@latribuna.cl

Gremios del comercio advierten efectos de casinos ilegales en el centro de Los Ángeles

Con el objetivo de abordar problemáticas vinculadas al comercio ilegal, la seguridad y el fortalecimiento del comercio establecido, representantes de distintos organismos públicos y privados participaron en un encuentro de trabajo desarrollado en Los Ángeles junto a Cecilia Valdés, presidenta ejecutiva de la Asociación Chilena de Casinos de Juego y vicepresidente de la Cámara Nacional de Comercio, Servicios y Turismo de Chile.

Durante la jornada se abordó principalmente la proliferación de locales de juego clandestinos que operan principalmente en el centro de la comuna, situación que -según se expuso- genera preocupación por eventuales delitos asociados, falta de regulación y ausencia de controles. La problemática ya había sido abordada anteriormente por Diario La Tribuna, a partir de un reportaje que evidenció las dificultades de fiscalización reconocidas por distintos municipios de la provincia, así como la persistencia de estos recintos pese a operativos y clausuras.

En conversación con Diario La Tribuna, Cecilia Valdés explicó que el objetivo de la reunión fue coordinar acciones y generar conciencia respecto al impacto de estas actividades ilegales.

La dirigente sostuvo que estos recintos funcionan "a vista y paciencia de las autoridades" y que algunos llevan años operando en la comuna. Por ello, recaló la necesidad de reunir a distintos actores públicos y privados para enfrentar el fenómeno de manera coordinada.

"No podemos permitir la ilegalidad en ningún tipo de negocio. Vamos a ser rigurosos. Uno de los pilares del Gobierno es recuperar la seguridad y vamos a recuperarla en todos los puntos que sean necesarios", afirmó.

RECORRIDO EN TERRENO

Tras el encuentro, los participantes realizaron un recorrido por sectores céntricos de la ciudad para observar en terreno el

Representantes de organismos públicos y privados participaron en una reunión encabezada por Cecilia Valdés, vicepresidenta de la Cámara Nacional de Comercio, junto al delegado presidencial provincial Juan Pablo Mellado. En el encuentro se analizaron los efectos del funcionamiento de casinos clandestinos sobre la seguridad y el comercio establecido en el centro de Los Ángeles.

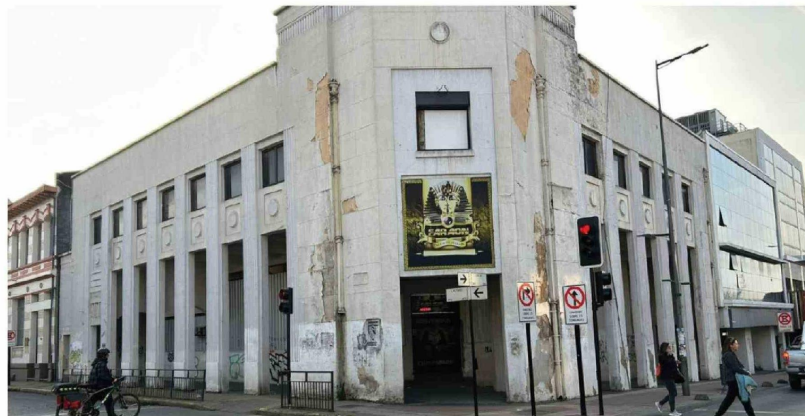

LA IMAGEN CORRESPONDE a uno de los locales fiscalizados este año en el marco del debate por casinos ilegales en Los Ángeles.

funcionamiento de algunos de estos establecimientos.

"Me tocó ver con mis propios ojos que estos locales están abiertos a horas del día, no hay ninguna fiscalización en los ingresos, pueden entrar menores de edad y no hay nadie que te pida cédula de identidad", afirmó Valdés.

La vicepresidenta de la Cámara Nacional de Comercio advirtió que la problemática no solo se relaciona con la ilegalidad del juego, sino también con otros eventuales delitos e incivildades que podrían desarrollarse al interior de estos recintos.

"Muchas veces también hay delitos económicos. Estos locales están operando sin ningún tipo de patente y en algunos casos hay contrabando de alcohol y cigarrillos. Tampoco sabemos con qué medidas de seguridad o de salud están funcionando", señaló.

Asimismo, agregó que la pre-

ocupación también apunta a la protección de menores de edad y personas vulnerables que podrían ingresar sin ningún tipo de control. "Hay un problema con los menores de edad. La ludopatía infantil es un problema real y tenemos que enfrentarlo de forma decidida", sostuvo.

La preocupación también fue compartida por el delegado presidencial provincial de Biobío, Juan Pablo Mellado, quien valoró la realización de la instancia y advirtió sobre el crecimiento que han tenido estos recintos ilegales en la ciudad.

"Es preocupante ver cómo han proliferado en el centro de nuestra ciudad estos casinos ilegales. El comercio que cumple tiene que cerrar cuando empieza a caer la tarde y estos casinos abren todo el día y se mantienen abiertos durante toda la noche. Eso también es una alarma", señaló.

fiscalizados y clausurados definitivamente porque están fuera de la ley. Nadie está al margen de la ley y menos este tipo de negocios que hacen tanto daño a tantas personas", expresó.

Consultada sobre eventuales fiscalizaciones futuras, Valdés indicó que dichas acciones corresponden a los organismos competentes, aunque enfatizó la importancia de no normalizar la presencia de estos locales.

"A veces uno tiende a normalizar estas situaciones porque los ve hacer mucho tiempo funcionando, pero esto no es normal y hay que poner atención", expresó.

VACÍOS LEGALES Y PROYECTOS EN TRÁMITE

Respecto a las dificultades para cerrar definitivamente estos establecimientos, Valdés señaló que existen limitaciones

operativas y legales que han dificultado combatir el fenómeno.

"Muchos de estos locales han sido fiscalizados e incluso clausurados, pero los dueños rompen los sellos y siguen funcionando", explicó.

Añadió que actualmente existen proyectos de ley en tramitación en el Congreso que buscan fortalecer las herramientas para enfrentar este tipo de actividades ilícitas y facilitar clausuras efectivas, incautaciones y destrucción de máquinas.

Consultado sobre la eventual responsabilidad de quienes arriendan inmuebles para el funcionamiento de estos recintos, Mellado indicó que también existe un componente ético y social en torno al uso de los espacios comerciales del centro de la ciudad.

"Aquí no se trata solo de un negocio. Se trata de que tenemos que recuperar nuestro comercio en el centro y recuperar la seguridad. Los dueños de estos locales también tienen que sentirse parte de esto", manifestó.

Finalmente, la representante gremial enfatizó que la problemática trasciende a la competencia comercial y debe entenderse como una preocupación social y de seguridad pública.

"El municipio deja de recaudar recursos porque esta actividad se desarrolla en la ilegalidad. Además, muchas veces no sabemos quiénes son los dueños ni qué ocurre con los recursos que se generan al interior de estos locales. Hay poca trazabilidad y por eso es importante mantenerse atentos", concluyó.

"Estos casinos tienen que ser fiscalizados y clausurados definitivamente porque están fuera de la ley. Nadie está al margen de la ley y menos este tipo de negocios que hacen tanto daño a tantas personas"



Juan Pablo Mellado, delegado presidencial provincial de Biobío.

UN LLAMADO A NO NORMALIZAR EL FENÓMENO

El delegado presidencial provincial sostuvo que este tipo de negocios generan un impacto negativo en la seguridad y en la recuperación del comercio tradicional del centro angelino.

"Estos casinos tienen que ser

"Muchas veces también hay delitos económicos. Estos locales están operando sin ningún tipo de patente y en algunos casos hay contrabando de alcohol y cigarrillos. Tampoco sabemos con qué medidas de seguridad o de salud están funcionando"



Cecilia Valdés, vicepresidenta de la Cámara Nacional de Comercio.