

Fecha: 18-02-2026
 Medio: El Sur
 Supl.: El Sur
 Tipo: Portada
 Título: PORTADA EL SUR CHILE

Pág.: 1
 Cm2: 1.566,0
 VPE: \$ 3.766.230

Tiraje: 10.000
 Lectoría: 30.000
 Favorabilidad: ☐ No Definida



"Vamos analizar todas las posibilidades"

El presidente de la Federación de Tenis, Sergio Elias, se refirió a la localía en Copa Davis. **DEPORTES 13**



Buscan que Chiflón N°4 de Coronel sea Monumento Histórico

El inmueble está ubicado en Playa Maule y está deteriorado, por lo que vecinos solicitaron su resguardo. **ESPECTÁCULOS 16**

El Sur

CONCEPCIÓN

Miércoles 18 de febrero de 2026 / Año 144 - Edición 49765 / \$500



6 CASO CONVENIOS

Corte rechaza desafuero de Claudio Orrego

La decisión fue unánime y valorada por el abogado defensor: "No hubo conducta penalmente reproachable".



4 EN HUALPÉN

Clausuran Fesiluz por incumplir exigencia sanitaria

El festival, ubicado en Peñuelas, no contaba con los permisos para vender comida y fue cerrado por el municipio.

MEDIDA SE EXTENDIÓ HASTA EL 18 DE MARZO EN TRES COMUNAS

Prolongación del estado de catástrofe reforzará labores logísticas y de seguridad

La ampliación de la herramienta que permite el despliegue de las Fuerzas Armadas y la designación de un jefe de la Defensa Nacional se materializa a un mes de iniciada la emergencia que dejó más de 10 mil damnificados.

El delegado presidencial Eduardo Pacheco explicó que junto con los análisis técnicos respectivos la medida se tomó en base a la solicitud de los alcaldes y los vecinos de las zonas siniestradas.

ACTUALIDAD 3

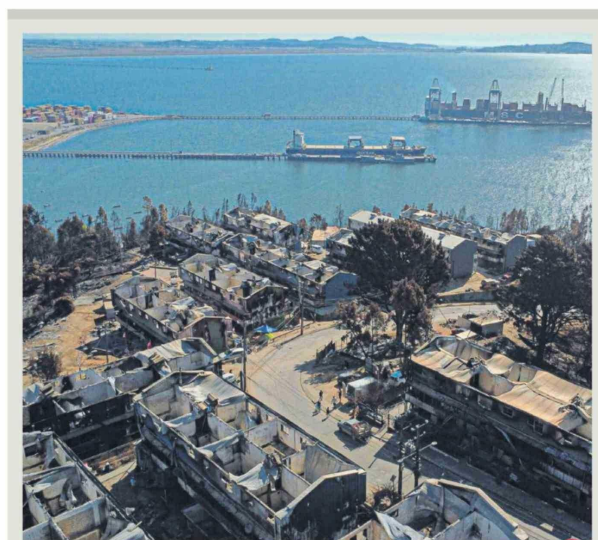

Revisan cuatro terrenos en Penco para instalar las villas transitorias

El trabajo es liderado por la Cámara Chilena de la Construcción Concepción y los predios son dos de Forestal Arauco, uno de empresa privada y otro municipal. **ECONOMÍA 8**

5 INFORME SUBTEL

Biobío es tercera en Internet más rápido a nivel país

El promedio de la velocidad de bajada es de 765,2 Mbps. Se trabaja en mejorar en el área educativa.



3 INSTALACIÓN

Viviendas de emergencia llegan a las 281

El proceso es encabezado por Tomé, que concentra 130 de estas estructuras. Penco solo suma 58 inmuebles.

EL TIEMPO PARA HOY



MINIMA: 11°

MÁXIMA: 22°

Despejado

INDICADORES

UF	MONEDAS
MARTES \$39.72828	DÓLAR (US) \$966,24
MIÉRCOLES \$39.73394	EURO \$1.022,41
JUEVES \$39.73961	PESO ARGENTINO \$0,62
VIERNES \$39.74527	

TENGA SU CUPLER PARA MAÑANA

Suscripciones

227 534 404

suscripciones@diariodelsur.cl

4 APURAN PLAN DE CONTINGENCIA

Confirman inicio de clases para alumnos damnificados

Autoridades de educación señalaron que son dos las alternativas para retomar las clases en Penco y Tomé: soluciones modulares y la reubicación de los estudiantes en recintos cercanos. Fueron siete los establecimientos afectados.

