

Fecha: 05-04-2025
Medio: La Discusión
Supl.: La Discusión
Tipo: Noticia general
Título: Chillán: Un 75% de avance registra catastro del estado de veredas y calzadas dentro del damero central

Pág.: 5
Cm2: 560,2

Tiraje:
Lectoría:
Favorabilidad:

3.500
Sin Datos
☐ No Definida

PROYECTO DE MEJORAMIENTO SE PROPUSO EN CONCEJO MUNICIPAL

Chillán: Un 75% de avance registra catastro del estado de veredas y calzadas dentro del damero central

Calle Arauco, Vega de Saldías con Isabel Riquelme, Ultraestación, Población Zañartu y la plaza La Victoria son algunos de los sectores que tienen sus veredas en malas condiciones.

ANTONIETA MELEAN
diario@ladiscusion.cl
FOTOS: LA DISCUSIÓN

Hay calles donde es urgente la reposición de veredas.

Un proyecto para mejorar el estado de las veredas de la ciudad de Chillán se propuso esta semana en el concejo municipal. La iniciativa planteada a la Secretaría Comunal de Planificación (Secpla) de la municipalidad considera la realización de un catastro que de cuenta del estado real de las veredas, pues en la actualidad hay sectores con baldosas desprendidas y/o dañadas, que significan un riesgo para los adultos mayores, personas con discapacidad y con movilidad reducida.

Calle Arauco, Vega de Saldías con Isabel Riquelme, Ultraestación, Población Zañartu y la plaza La Victoria son algunos de los sectores que tienen sus veredas en malas condiciones.

"Observamos que en sectores antiguos requieren también un arreglo en sus veredas, porque finalmente son los adultos mayores los que todavía transitan a pie y las personas con movilidad reducida que andan en silla de ruedas o los coches, y necesitamos trabajar en una mejora para eso", dijo el concejal Rodrigo Ramírez.

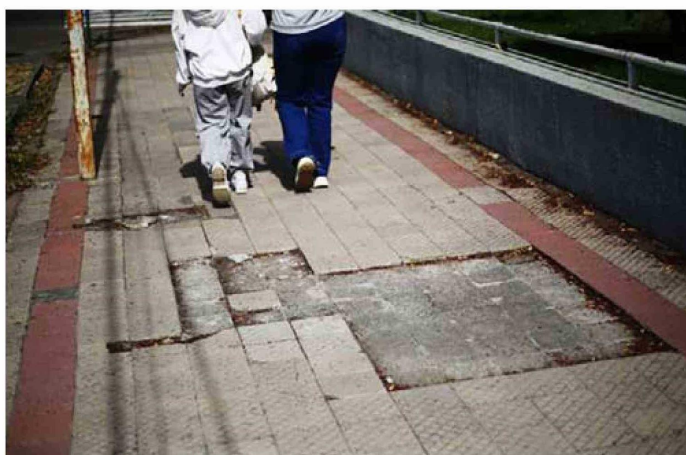

"Hay que ver la opción de hacer un paneo a todas las veredas que están en mal estado, sería una inversión grande, pero se puede considerar a lo mejor de este año al próximo priorizar algunos sectores para mejorar las condiciones de las veredas, considerando que tenemos barrios con hartito adulto mayor, y cada cierto tiempo alguno termina llegando al municipio porque se accidentó, se cayó y tenemos que estar pagando también esa indemnización", agregó.

El edil reconoció los esfuerzos del municipio de Chillán para mejorar las veredas, sin embargo, precisó que aún quedan muchos sectores pendientes.

"Sé que se han hecho esfuerzos, en la Avenida Ecuador se trabajó bastante en las veredas, pero creo que uno de los conflictos que tiene Chillán es que con el pasar de los años se fue quedando en algunos temas estructurales y se

fue avanzando en otros. No es una responsabilidad de este alcalde, ni del anterior, sino que es un tema de los desafíos nuevos de las ciudades van poniendo el foco en otras prioridades", sostuvo Ramírez.

Catastro en damero central

Ante la propuesta del concejal, desde la Secpla de la Municipalidad de Chillán informaron que desde inicios de este año se encuentra desarrollando un catastro del estado de calzadas y veredas dentro del damero central de la ciudad. "Este trabajo presenta un avance cercano al 75% y se proyecta que será finalizado durante el primer semestre de este año", explicó Carolina Alvar, jefa de Proyectos.

"De forma preliminar, el diagnóstico arroja que las veredas dentro del damero se encuentran mayoritariamente en estado regular, mientras que los sectores más deteriorados

se ubican en la periferia del centro, siendo afectados principalmente por el arbolado urbano, cuyas raíces generan daños en el pavimento peatonal", agregó.

Además, destacó que el municipio cuenta con un catastro actualizado a nivel comunal y cada año postula proyectos de mejoramiento de veredas a distintas fuentes de financiamiento, entre ellas el Minvu (Programa de Pavimentos Participativos), el Gobierno Regional (FNDR), Serviu, fondos FRIL y recursos municipales propios.

"Actualmente, se encuentran en ejecución proyectos en sectores como Cuarto Centenario y Alpes, mientras que otros, como el sector Kennedy, están en proceso de licitación. Asimismo, para este año, se contemplan intervenciones en Los Volcanes, Lord Cochrane, Sarita Gajardo, Ultraestación, Luis Cruz Martínez, entre otros sectores", señaló la Jefa de Proyectos de la Secpla.

Plan de trabajo

Una vez concluido el catastro en el damero, durante el próximo año se iniciará la planificación de un programa de mejoramiento progresivo, priorizando los sectores con mayor nivel de deterioro y riesgo, de acuerdo con los datos levantados y la disponibilidad de financiamiento.



AVISO ARRIENDO DE INMUEBLE EN COELEMU

La Municipalidad de Coelemu, presenta la necesidad de arrendar inmueble independiente en el sector urbano de la Comuna de Coelemu, de preferencia cercano al edificio consistorial, el cual será destinado a dependencia municipal y que cumpla con los siguientes requisitos:

- Inmueble sin problemas estructurales y legales, habitable en forma inmediata, que cuente con recepción definitiva de Obras con destino comercial u oficinas.
- Superficie mínima construida de 180 m2 aprox. y de fácil acceso.
- Dos baños mínimo.
- Estacionamiento mínimo para dos vehículos.

Interesados entregar su oferta económica y certificado de dominio vigente actual del inmueble, hasta las 13.00 hrs. del 11 de abril del 2025, en Oficina de Partes de la Municipalidad de Coelemu, calle Pedro León Gallo 609, Coelemu.

ALCALDE DE COELEMU