LITORALPRESS

Fecha: 07-09-2023
Medio: Hoy x Hoy
Supl. : Hoy X Hoy
Tipo: Noticia general
Título: Habilitaron containers como centro productor de drogas

Pág. : 6
Cm2: 147,3
VPE: $ 329.556

Tiraje: 82.574
Lectoría: 251.974
Favorabilidad: No Definida

PDI

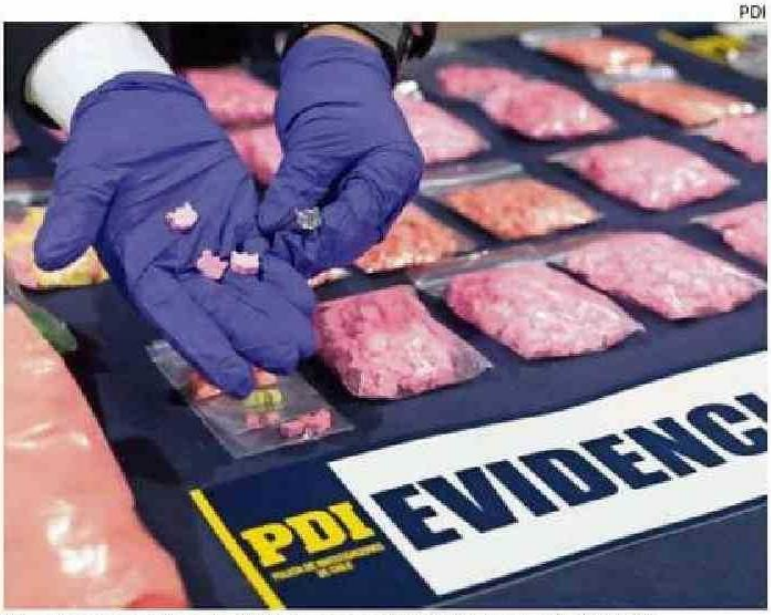

En otro operativo la PDI decomisó 2.430 dosis de MDMA.

Habilitaron containers como centro productor de drogas

Fueron cuatro los detenidos. Les hallaron cocaína, metanfetamina y más sustancias.

La Brigada Antinarcóticos de la PDI informó ayer la desarticulación de dos laboratorios artesanales para producción de drogas en Maipú, donde se detuvo a cuatro personas: tres ciudadanos peruanos y un chileno.

Según detalló la Fiscalía, los sujetos ocupaban dos containers para la elaboración de estas sustancias. En el operativo se incautaron casi 17 kilos de clorhidrato de cocaína; 13,5 kilos de cocaína base; 285 gramos de cannabis; casi 2 kilos de metanfetamina; y 305 gramos de ketamina.

Los detenidos pasaron a control de detención en la tarde de ayer en el 9° Juzgado de Garantía de Santiago, donde fueron formalizados por el delito de tráfico de drogas. Los cuatro imputados quedaron en prisión preventiva y se dio un plazo de 120 días de plazo para la investigación.

También ayer la PDI desarticuló dos laboratorios emplazados en departamentos en Santiago y San Miguel, donde incautaron 2.430 comprimidos de éxtasis (MDMA) y dos máquinas empastilladoras con motor. La droga fue avaluada en $25 millones y se detuvo en Arica a quien arrendaba los inmuebles, un ciudadano colombiano que fue formalizado por tráfico de drogas y que quedó en prisión preventiva.