LITORALPRESS

Fecha: 10-05-2026
Medio: La Estrella de Chiloé
Supl. : La Estrella de Chiloé
Tipo: Noticia general
Título: Fuego destruye casa abandonada y deja dos fallecidos en Quellón

Pág. : 2
Cm2: 567,6

Tiraje: 2.800
Lectoría: 8.400
Favorabilidad: No Definida

Fuego destruye casa abandonada y deja dos fallecidos en Quellón

Pedro Bárcena González
pedro.barcena@laestrellachiloe.cl

Otras vez, las víctimas serían personas en condición de calle, problemática que busca ser abordada de forma integral por el municipio. Labocar y la SIP realizan las pericias investigativas del caso.

A menos de dos semanas del incendio que dejó tres fallecidos en Quellón, otro siniestro estructural le costó la vida durante la madrugada de ayer a dos personas, que también habrían estado en situación y conducta de calle en la comuna. Dos tragedias registradas con unos 200 metros de separación y que dejan de manifiesto el azote de la vulnerabilidad de vecinos en esta condición en el sur de la Isla.

En el pasaje Rucalín, casi llegando a la calle Doctor Ahués, se produjo esta nueva emergencia que se declaró a las 1.23 horas de este sábado. Vecinos alertaron en el cuartel de la Segunda Compañía de Bomberos, emplazado a una cuadra del sitio del suceso, sobre la presencia de humo que emanaba desde este inmueble abandonado.

Con esta información, como advirtió el comandante Eduardo Obando, el centralista "movilizó el carro que había salido anteriormente por un escape de gas hacia este lugar, verificando los voluntarios que se trataba de un incendio estructural".

El oficial aclaró que por las características de la construcción de un nivel y material ligero, con escasas ventanas, el fuego se mantenía confinado al interior. "Había mucha basura y escombros adentro, lo que generó una gran humareda tóxica", describió, sumando que la unidad bomberil comenzó de inmediato el ataque de las llamas.

"Teníamos riesgo de propagación a dos inmuebles por los costados, pero se logró evitar", explicó la fuente, señalando que se sumaron al trabajo equipos de la Primera y Tercera compañías urbanas.

Una vez extinguido el último foco y en la fase de remoción de escombros, los efectivos bomberiles hallaron los cuerpos de una mujer y un hombre. "Estaban en el área de lo que era el living comedor de la casa", detalló Obando.

RR. SS.

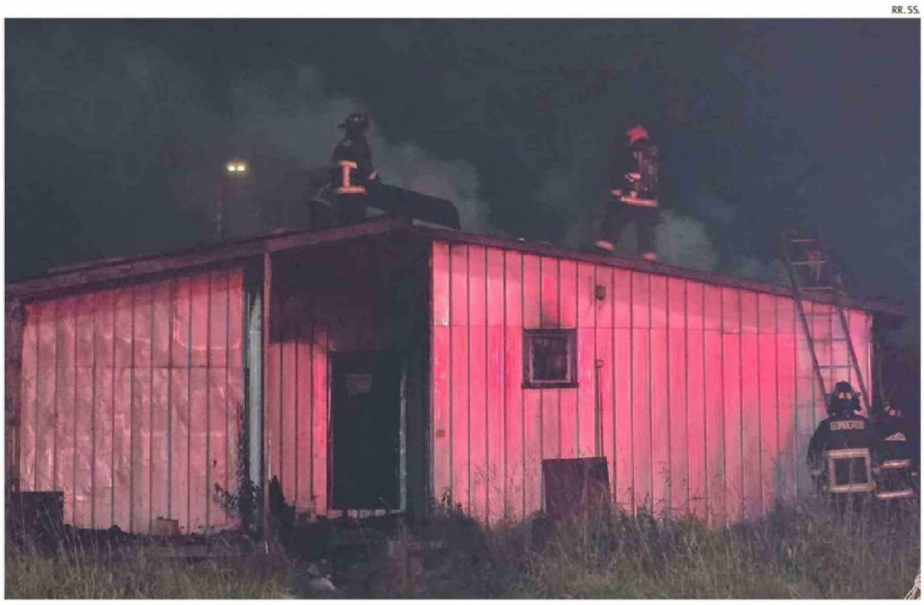

VOLUNTARIOS DE TRES COMPAÑÍAS DE BOMBEROS ACUDIERON A LA EMERGENCIA EN EL PASAJE RUCALÍN, EN LA COMUNA DE QUELLÓN.

27

de abril fue el otro incendio mortal, en calle Ignacio Carrera. Murieron 3 personas.

CEDIDA

PERICIAS DEL EQUIPO DE LABOCAR EN EL SITIO DEL SUCESO.

RESGUARDO

Al constatarse la desgracia, personal de la Sexta Comisaría de Carabineros local quedó al resguardo del lugar. Así lo mencionó su titular, el mayor Gonzalo Morales, añadiendo que se realizaron las primeras diligencias y aisló el sitio del suceso.

"Todos los antecedentes reunidos fueron remitidos al Ministerio Público que instruyó la concurrencia del Labocar (Laboratorio de Criminalística de Carabineros) de Puerto Montt", sostuvo el jefe policial.

Alrededor de las 11 horas, el equipo especializado comenzó con las diligencias que incluyeron levantamientos fotográficos y planimétricos. También se recogió evidencia desde el interior del inmueble siniestrado. Una labor que se complementará con las indagatorias tradicionales que realiza Bomberos.

Los informes respectivos serán derivados al fiscal Fabián Fernández, quien instruye la indagatoria tendiente a esclarecer la dinámica de este mortal incendio.

"Se dispuso la concurrencia del Labocar y la SIP (Sección de Investigación Policial, de Quellón) para desplegar las diligencias, tanto científicas como investigativas, a fin de establecer el origen y causa basal del siniestro. También para desplegar pesquisas para determinar las circunstancias que rodearon el incendio", consignó el persecutor.

Asimismo, el abogado admitió que "se barajan indicios sobre la identidad de las víctimas". Sin embargo, aclaró que las individualizaciones "serán corroboradas en los próximos días con pericias del Servicio Médico Legal (SML)". En la Unidad Tanatológica de Castro serán las autopsias respectivas.

INTERVENCIÓN

Esta nueva tragedia caló hondo en Quellón, en especial por repetirse las nefastas consecuencias en personas sin hogar y que buscan inmuebles abandonados para sobrevivir. Por ello, desde el municipio local aseguraron que se desarrollarán intervenciones para abordar el alcance de ese flagelo.

Primeramente, como recalcó Enrique Cárcamo, jefe de la Oficina Comunal de Emergencia y Seguridad Pública, el incendio de ayer "afectó una casa abandonada que ya había sido informada como factor de riesgo, pero sin mayores actuaciones de parte de su propietario". Agregó que era utilizada por personas en situación de calle para pernoctar y consumir alcohol o drogas.

En base a este diagnóstico que se repite en la comuna, el alcalde Claudio Barudy (indep.), manifestó que se apuntará a un trabajo multisectorial e integral para atender la problemática.

Junto con lamentar la "trágica muerte de estas dos personas", el jefe consistorial puntualizó que "existen muchos factores sociales que afectan a estas personas. No están en condición de calle porque sí, han sufrido problemas en sus vidas, temas familiares, laborales, además son consumidores de sustancias, lo que también hace más difícil cualquier intervención".

La autoridad aseguró que existen programas en Quellón para dar ayudar a los vecinos sin hogar, "aunque todavía sin que tengamos el financiamiento del Estado", acotó. No obstante, el albergue, el Centro de Día y otras iniciativas que emergen por temporadas no darían la cobertura ante la presencia en aumento de estos sujetos vulnerables.

"Cada día se incrementan las personas en situación de calle, que ocupan inmuebles vacíos. Lo que más nos preocupa es que mucha gente joven está en esta condición, al igual que mujeres. Es un tema de sociedad que se potencia en la comuna con tanta población flotante que llega por ser puerto y que se queda estancada acá", indicó la fuente.

Bajo este contexto, Barudy afirmó que se fortalecerá el trabajo por este problema. "Deben abordarse soluciones completas, no sirve de nada un albergue si no se pone un apoyo sicológico, talleres sociales o laborares para estas personas. Sabemos que esto no es barato, pero se requieren iniciativas integrales donde todas las instituciones se sumen", concluyó.