LITORALPRESS

Fecha: 14-11-2024
Medio: El Lector
Supl. : El Lector
Tipo: Noticia general
Título: Encuentro con agroindustria del Maule abordará innovaciones para reducir residuos, mejorar suelos de cultivo y aumentar la productividad

Pág. : 7
Cm2: 747,9
VPE: $ 366.474

Tiraje: Sin Datos
Lectoría: Sin Datos
Favorabilidad: No Definida

Encuentro con agroindustria del Maule abordará innovaciones para reducir residuos, mejorar suelos de cultivo y aumentar la productividad

Líderes del programa tecnológico Agrosimbiosis, adjudicado por Corfo a la Universidad Andrés Bello, realizarán una reunión-desayuno el martes 19 de noviembre en Curicó, donde darán a conocer innovaciones que permiten mejorar la productividad y sostenibilidad de empresas frutícolas, agropecuarias, vitivinícolas y de alimentos, entre otras.

El Programa Agrosimbiosis, que lidera el Centro de Biotecnología de Sistemas de la Universidad Andrés Bello, realizará el próximo martes 19 de noviembre en Curicó un desayuno dirigido a representantes de empresas del agro y alimentos de la región del Maule, para dar a conocer soluciones que les permitan aumentar su productividad y eficiencia implementando procesos más sostenibles e incorporando economía circular a su gestión.

Como parte del Programa Tecnológico de Transformación Productiva ante el Cambio Climático de Corfo, Agrosimbiosis cuenta con un aporte de la agencia estatal de $1.650 millones para trabajar con empresas frutícolas, agropecuarias, vitivinícolas y de alimentos a un costo preferencial, desarrollando proyectos de innovación en cuatro líneas.

Estas contemplan la mejora productiva de suelos agrícolas enriqueciendo su composición y microbiota a través de procesos biotecnológicos; gestión sostenible de huertos frutícolas para una mayor producción incorporando biodiversidad para atraer polinizadores y enemigos naturales de plagas; obtención de bioproductos e ingredientes de alto valor a partir de materias primas y descartes de la agroindustria y, finalmente, transformación de residuos orgánicos del agro y de alimentos en abonos de producción acelerada y bioestimulantes agrícolas, para reducir costos e impacto ambiental.

Pilar Parada, directora del Centro de Biotecnología de Sistemas UNAB y del Programa Agrosimbiosis, destaca que "estamos trabajando en soluciones para resolver sustentablemente problemas como los descartes de frutas, orujos y otros residuos y materias primas de distintos procesos agroindustriales, como congelados, deshidratados y descascarados. Nuestro objetivo es contribuir también a mejorar la productividad de los huertos a través de la mejora en la composición orgánica de sus suelos".

Sara Ramírez, Directora Regional de Corfo subraya el valor de recurrir a ciencia aplicada para resolver necesidades reales de la agroindustria: "las empresas agrícolas y de alimentos del Maule tienen dolores que pueden convertirse en oportunidades productivas si es que avanzamos incorporando innovación y valor agregado a nuestras materias primas. El financiamiento de Corfo al programa Agrosimbiosis apunta en esa dirección: generar sinergias entre la industria y centros de investigación para promover un desarrollo productivo más resiliente al cambio climático, más sostenible y alineado con las exigencias ambientales de los consumidores y los mercados de exportación"

El encuentro en el Maule es un desayuno dirigido a tomadores de decisiones y de empresas grandes, medianas y pequeñas del sector agro y de alimentos procesados, donde "abordaremos las principales problemáticas y necesidades que el Programa Agrosimbiosis ayuda a resolver y daremos a conocer las tecnologías que estamos poniendo al servicio de la agroindustria", destaca Pilar Parada.
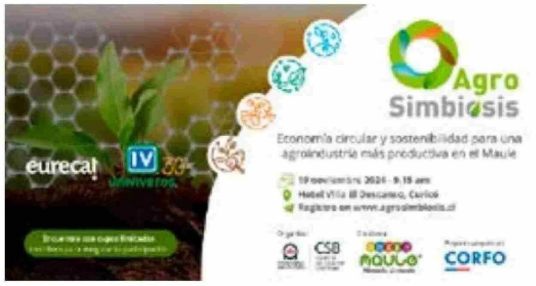
Como una forma de conocer las necesidades específicas de las empresas y las alternativas de colaboración, los asistentes podrán agendar reuniones individuales breves con los líderes de las cuatro líneas de Agrosimbiosis, las que se realizarán al concluir el encuentro.