

Ana María Abello, jefa de la unidad regional, explicó que en las últimas semanas se han realizado reuniones con los alcaldes de las zonas siniestradas para generar cartera de proyectos.

Cartera se incorporará a la mesa del Ejecutivo a cargo de coordinar el proceso

Subdere compromete financiamiento para la reconstrucción tras incendios

Por Felipe Cuevas Mora
 felipe.cuevas@diariodelsur.cl

La reconstrucción de las zonas siniestradas por los incendios forestales de enero es una de las prioridades que la actual administración de La Moneda se ha puesto para el Biobío, con especial foco tanto en las más de 4 mil viviendas destruidas como la recuperación urbana de los sectores afectados en Penco, Tomé, Florida y Concepción.

Ante este escenario, y la estrechez económica que han manifestado desde carteras como Vivienda o Desarrollo Social, el Gobierno ha apostado por incorporar a la Subsecretaría de Desarrollo Regional (Subdere) a la mesa de Reconstrucción, y así contribuir tanto con ayuda técnica como financiera al proceso.

La jefa de la unidad regional de la Subdere Ana María Abello explicó a este medio que "entre los lineamientos de la gestión está la reconstrucción. Nosotros estamos trabajando de forma directa con los municipios, y nos vamos a sumar a la mesa de reconstrucción junto a los ministros, el delegado y los seremis para hacer acciones de manera más coordinada, porque sabemos que las reconstrucciones son lentas".

"Con los equipos técnicos que tenemos podemos generar cartera de proyectos, y trabajar codo a codo con los municipios, siendo clave que sientan que nosotros estamos disponibles para ellos. Hemos tenido reuniones ya con los equipos técnicos para iniciar este trabajo, porque las asignaciones no son discrecionales. Yo no puedo llegar y decir 'aquí vamos a financiar esto', sino que hay normativas que cumplir, complementó, para luego afirmar que "el objetivo es sacar adelante lo más rápido posible los proyectos, porque somos un gobierno de emergencia".

—¿Tienen claridad respecto a qué tipo de proyectos podrán financiar como subsecretaría? Lo pregunto porque la cartera no fi-

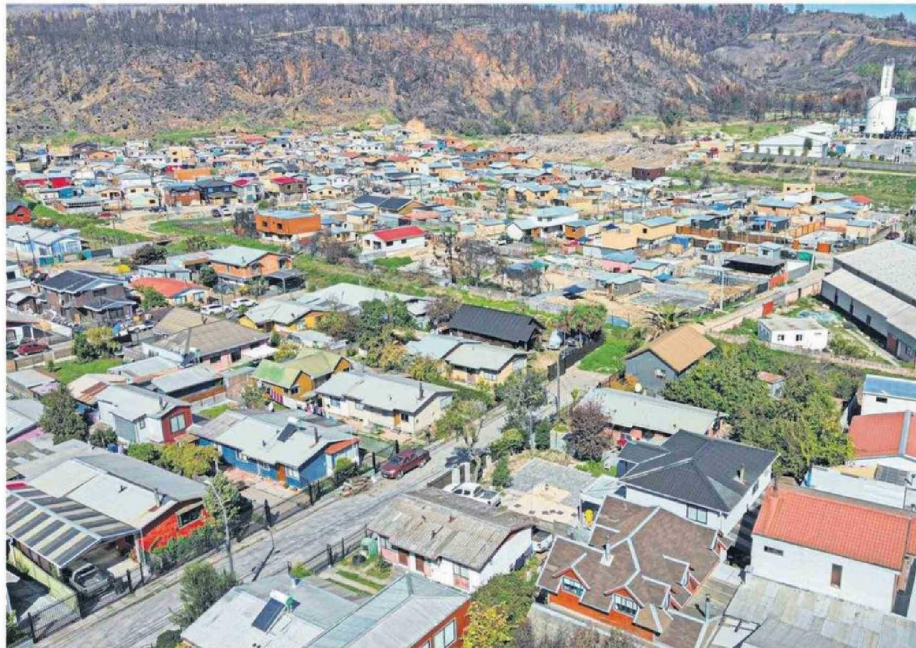

La subsecretaría se incorporará a la mesa de reconstrucción con el objetivo de conducir la generación de proyectos.

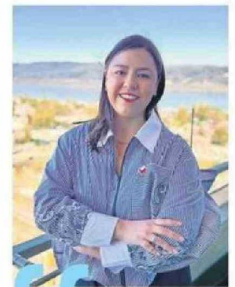

Estamos tratando de realizar cada vez menos burocracia para la aprobación de proyectos, el financiamiento de estos, y el lineamiento que tenemos es que la voz de la Región sea importante".

Ana María Abello,
 jefa regional Subdere.

nancia por ejemplo la construcción de viviendas, que es donde se advierte un déficit financiero, pero sí el Gobierno Regional está impulsado una cartera de proyectos que serán visados por los damnificados.

—Va en esa línea, y puedo poner un ejemplo: en el caso de las escuelas, los estudiantes están reubicados en otros recintos educacionales, pero ¿qué pasa con la capacidad sanitaria de las escuelas donde están reubicados? En eso podemos colaborar nosotros, o quizás en la ampliación de salas modulares, considerando los estándares que manejamos. Así podemos colaborar en este proceso de reconstrucción aliviando la carga a los otros ministerios.

—¿Qué pasos tienen contemplados para poder generar los pro-

yectos y a la vez dotarlos de financiamiento?

—Ya teníamos un trabajo coordinado con los municipios, pero ahora vamos a coordinarlo con otros actores, para que no haya dobles requerimientos. Haremos la coordinación de los recursos que podemos invertir de forma más rápida y obras que se puedan generar pronto.

Respecto al trabajo que se puede realizar, Abello explicó que "debemos aprender de experiencias pasadas, y uno siempre debe pensar fuera de la caja. Estamos haciendo eso, viendo que funcionó bien para llevarlo a cabo y plasmarlo en la reconstrucción".

"Aún no tenemos cartera cerrada, y va a depender de los proyectos que podamos ir levantando. La caja fiscal que nos entregaron es más estrecha, y el desafío es ha-

"HAY QUE FORTALECER EL DESARROLLO EQUITATIVO"

—¿Está en evaluación la reactivación de la política de zonas de desarrollo (exzona de rezago), que se realizó en Arauco?

—He estado conversando con los alcaldes de la provincia, y el nombre que tenía esta política tampoco era acogedor, al contrario estigmatiza una zona preciosa, con lugares turísticos que se pueden apoyar. Eso será una prioridad del trabajo que realice, y debemos revisar la situación de las zonas de desarrollo para así ver de que forma podemos incorporar recursos para fortalecer el desarrollo equitativo.

cer inversiones inteligentes", complementó.

URGENCIAS DEL CARGO

Al momento de abordar las prioridades que tendrá la subsecretaría a nivel local, Ana María Abello recuerda que su designación en el cargo se dio antes que los secretarios ministeriales, lo que es un modelo replicado en to-

do el país.

"Cuando nos reunimos con el subsecretario en Santiago y todos los jefes regionales, él nos comentó que somos el brazo armado del Gobierno. Que debemos tener una relevancia a nivel local y siempre estar presentes; eso ha sido bien gratificante cuando he estado en terreno reuniéndome con los alcaldes y vecinos que me han

dicho que nunca una autoridad de la Subdere los había ido a ver", cuenta.

A nivel de prioridades, explicó que "una parte importante del trabajo está en vincularnos estrechamente con los municipios, me he reunido con los alcaldes, pero también con harito trabajo en terreno. Además, para nosotros el Gobierno Regional es sumamente importante, de hecho, el primer día que fui nombrada me reuní con el gobernador Giacaman dando una señal importante".

Junto a ello, explicó que a nivel de avances y desafíos en materia de descentralización "queremos avanzar pensando en que haya menos burocracia. Estamos tratando de realizar cada vez menos burocracia para la aprobación de proyectos, el financiamiento de estos, y el lineamiento que tenemos es que la voz de la Región sea importante. Debemos disponer los recursos para cada Región, y ahí radica la importancia de estar en terreno".