

Exigen mejorar la señalización en la Cuesta La Pirámide

La comunidad se encuentra preocupada frente a los cambios que se realizan por trabajos en Cuesta Caracol.

Cristian Aguayo Venegas
 cronica@estrellaconce.cl

Vecinos de Tomé pidieron mejorar con urgencia la señalética en la cuesta La Pirámide, sector en donde se registró un lamentable accidente de tránsito que hace pocos días dejó a dos personas fallecidas. La preocupación surge en medio de los cambios en el flujo vial por los trabajos que se ejecutan en la Cuesta Caracol, lo que ha obligado a utilizar La Pirámide, con modificaciones en el funcionamiento de

sus pistas.

Actualmente, La Pirámide opera como doble vía durante gran parte del día, a excepción desde viernes a domingo, para luego retomar su condición de salida exclusiva desde Tomé hacia Concepción, situación que según la comunidad no estaría claramente señalizada, generando confusión entre algunos conductores y aumentando el riesgo de nuevos accidentes.

“La cuesta La Pirámide, en sí, es una ruta expedita, de buen estándar. Lo que sí tiene algunos pro-

blemas como la falta de berma, mayor iluminación y señalización”, señaló Gonzalo Reyes, presidente de la Unión Comunal de Juntas de Vecinos de Tomé.

Por su parte, Miriam Espinoza, presidenta de la Junta de Vecinos 12 Centro, sostuvo que “la mejora en la señalización en esa cuesta sería ideal. Así como también el tema de mejorar la iluminación. Hoy en día se están realizando trabajos, donde el acceso de la ruta va cambiando, entonces, se debe ser muy precavido”.

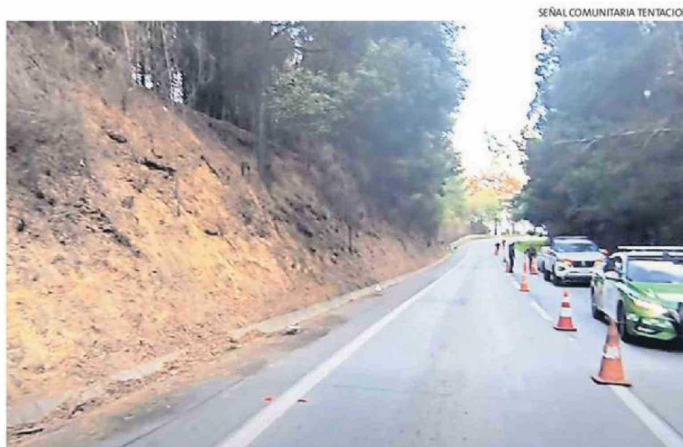

SEÑAL COMUNITARIA TENTACION

VECINOS SOLICITARON MEJORAR LA SEÑALÉTICA EN EL SECTOR CUESTA LA PIRÁMIDE DE TOMÉ.

Asimismo, Gabriel Rodríguez, vecino del sector Bellavista, indicó que “actualmente hay que estar muy pendiente, ya que se están haciendo trabajos en el Caracol y la cuesta La Pirámide está a doble vía, y en otros momentos, esa situación cambia, entonces, las autoridades deben informar muy bien y de manera efectiva cuando se puede o no pasar”.

VIALIDAD

Desde la dirección de Vialidad del Ministerio de Obras Públicas informaron a La Estrella que “durante el día, específicamente entre las 8.00 y 18.00 horas se corta el tránsito por Cuesta Caracol, habilitando tránsito bidireccional en Cuesta La Pirámide. Finalizada la jornada, el tránsito vuelve a la normalidad por am-

bas cuestas”.

“Tales desvíos se activan desde lunes a jueves; de viernes a domingo el tránsito se desarrolla de manera normal. Se solicita a los usuarios de la ruta respetar la señalización dispuesta en el lugar, para desarrollar los trabajos que son esenciales para mejorar la seguridad”, subrayaron desde la entidad estatal. ☺