



Reportajes | Págs. 12-14

ProCultura: el libreto de La Moneda para contener la bomba de racimo

- ▶ De los más de 80 teléfonos “pinchados” a la sospecha de platas políticas: los 5 hitos del caso
- ▶ Sebastián Sichel: “Hacer de las fundaciones instrumentos políticos es el gran pecado del FA”
- ▶ Salida del fiscal Cooper de la investigación: Matthei insta a su reemplazante a actuar rápido, y Kaiser y Kast critican la medida



Pulso | Págs. 2-3

Julio Salas, subsecretario de Pesca: “Fue un error que no queremos minimizar”



Pulso | Págs. 6-7

Los 40 nombres del equipo económico de Evelyn Matthei

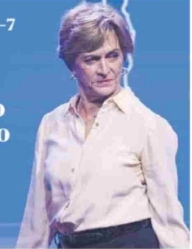

Isabel Allende: “Con lo que está pasando en EE.UU. me dan ganas de ir a instalarme en el sur de Chile”

Isidora Jiménez: “En los últimos años me enfoqué en mi salud mental”



LATERCERA DOMINGO

18 Mayo 2025 | latercera.com

PULSO | Págs. 8-9

Alvaro García delinea el programa económico de Tohá

El vocero en materia económica de la candidata del Socialismo Democrático dice que no creen a ciegas ni en el mercado ni en la conducción del Estado.

PRECIO: \$3.000



Las nuevas derechas: amigos y rivales

Reportajes | Págs. 26-27

Las revelaciones de la biografía de Enrique Correa

LT EDUCA

Qué hay detrás del auge de la educación superior online

Reportajes | Págs. 32-33

El líder del Tren de Aragua que vendía arepas en Estación Central



Registra tu tarjeta en tu App favorita y disfruta DESCUENTOS TODOS LOS DÍAS

pagando con tus Tarjetas del Chile



01 al 31 de mayo



Topes y más información en BANCOCHILE.CL

Precondiciones para clientes titulares de Tarjetas de Débito y Crédito del Banco de Chile (incluye Banco Edwards). La entrega de los beneficios es de exclusiva responsabilidad de los comercios, no cabiendo a Banco de Chile responsabilidad alguna de ellas, ni en la oferta atención que al efecto demandó. Informar sobre la garantía oficial de los depósitos en su banco o en www.crdchile.cl

