LITORALPRESS

Fecha: 23-06-2025
Medio: La Estrella de Chiloé
Supl. : La Estrella de Chiloé
Tipo: Noticia general
Título: Consejero busca agilizar proyectos de salud en Puqueldón y Castro

Pág. : 7
Cm2: 326,1

Tiraje: 2.800
Lectoría: 8.400
Favorabilidad: No Definida

Consejero busca agilizar proyectos de salud en Puqueldón y Castro

Nelson Águila apuntó a la reposición de la posta de Detif en la isla Lemuy, como al nuevo recinto para albergar el cesfam René Tapia en la capital chilota.

Redacción
cronica@laestrellachiloe.cl

CEDIDA

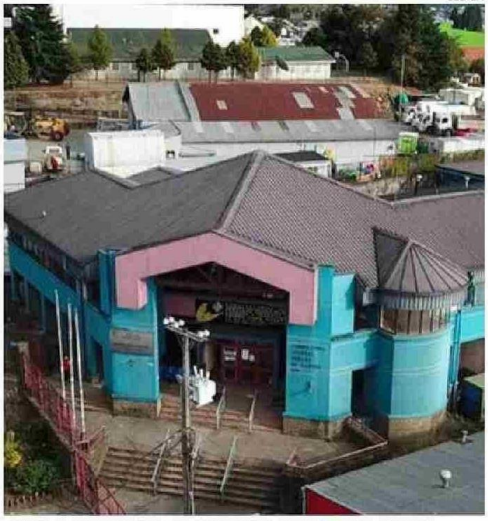

MÁS DE 20 MIL PERSONAS SON ATENDIDAS EN EL RENÉ TAPIA.

El consejero regional, Nelson Águila, solicitó subir a tabla el proyecto de reposición de la posta de Detif de la comuna de Puqueldón, que recientemente obtuvo su recomendación social satisfactoria para obtener su financiamiento en el Gobierno Regional.

Tal petición lo hizo en el marco de la sesión plenaria del Consejo Regional de Los Lagos celebrada en la ciudad de Puerto Montt, señalando que se trata de un proyecto muy anhelado por las familias de dicho lugar.

El personero recordó que la posta de Detif, fue aprobada por el CORE en mayo del año 2021 y posteriormente por diversas razones administrativas y de regularización del terreno, fue retrasando su construcción, la cual ahora considera una inversión de mil 574 millones de pesos.

"Este es un proyecto que llevó adelante por mucho tiempo el Servicio de Salud y que con fecha 10 de junio de este año se logró sacar la recomendación social favorable, quiere decir eso que el proyecto queda en condiciones de ser financiado, en este caso el financiamiento íntegro de los mil 574 millones corresponden al Gobierno Regional de Los Lagos", aclaró el decé.

"Pedí en esta sesión del Consejo Regional que el gobernador lo pueda colocar en tabla en un próximo consejo, entendiendo que la comuna de Puqueldón es la comuna que tiene la menor inversión del Gobierno Regional en la provincia de Chiloé y a nivel de la región la que tiene la menor inversión del Gobierno Regional, por lo tanto, aquí tenemos un proyecto y tenemos la oportunidad de poder apoyar para que efectivamente, no solamente haya inversión del Gobierno Regional, sino resolver un problema de salud de un populoso sector, como es Detif", expresó Águila.

AGILIZAR

En el mismo ámbito de la salud, el consejero también solicitó un acuerdo del Consejo Regional para oficiar al Ministerio de Salud, que agilice la asignación de recursos para el proyecto de reposición de Centro de Salud Familiar Doctor René Tapia de la ciudad de Castro, puesto que le corresponde a dicha cartera ministerial financiar su construcción.

"Ese es un establecimiento que atiende a más de 20 mil personas y este es un proyecto que partió con el diseño que financió el Gobierno Regional, es un proyecto que está llevando adelante el Servicio de Salud Chiloé y que tiene por objeto construir un nuevo cesfam de la atención primaria de salud de la comuna de Castro", advirtió la fuente.

"Bueno, el cesfam logró su RS de ejecución, es decir, pasa a la etapa siguiente, la etapa preliminar del diseño lo financió el Gobierno Regional íntegramente y después la segunda etapa de la construcción o ejecución le corresponde al Ministerio de Salud, sin embargo, se han hecho numerosas gestiones y el Ministerio de Salud no ha respondido favorablemente para que esta inversión de sobre 15 mil millones de pesos lo puedan ejecutar con recursos del Ministerio de Salud, estos son recursos sectoriales", precisó el consejero Águila.

El político había informado, de acuerdo a versiones entregadas por el Servicio de Salud de Chiloé, que el Ministerio de Salud estaría postergando la construcción del nuevo recinto para el próximo año. Insistió que el Gobierno Regional de Los Lagos cumplió a cabalidad con financiar el diseño de este anhelado proyecto y por lo mismo, se ha solicitado un acuerdo del Consejo Regional, para oficiar a la ministra de Salud, para que su cartera se comprometa a asignar los recursos para la construcción del nuevo Cesfam Doctor René Tapia.