



El Sur

CONCEPCIÓN

Miércoles 29 de abril de 2026 / Año 144 - Edición 49835 / \$700



9 LOTA SCHWAGER
La Lamparita busca seguir con el buen andar

El equipo ha sumado 4 puntos en dos presentaciones y el sábado se mide ante Colchagua en Coronel.



8 DE EMBARCACIÓN
Investigan maltrato contra un lobo marino

Sempasca recopila los antecedentes tras recibir un registro audiovisual. Con un arpón se habría atacado al mamífero.

EMPRESA TAPUSA REALIZA OBRAS EN TALCAHUANO Y CONCEPCIÓN

Crisis de constructora deja en riesgo futuro de proyectos por más de \$55 mil millones

> Intervenciones como el Eje Colón y Puente Perales en la comuna puerto, o el enlace Esmeralda y el mejoramiento de aceras en la capital regional se verían comprometidos ante la compleja situación que vive la filial de la empresa española.

> El seremi de Vivienda, Anselmo Villagra, indicó que se liquidarán los contratos y se cobrarán las boletas de garantía en caso que la empresa no regularice su situación que afecta a trabajadores y proveedores.

ACTUALIDAD 3

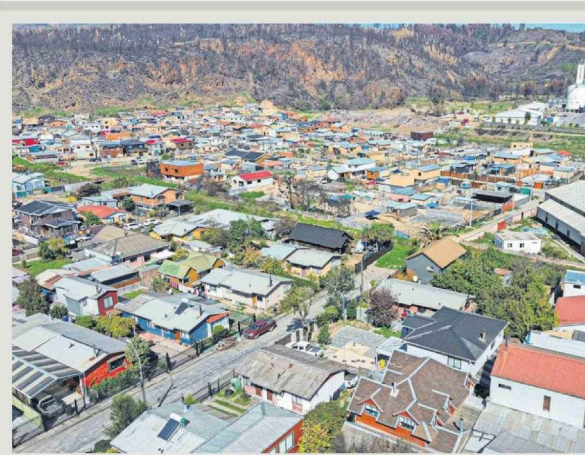

Damnificados de Penco piden apurar retiro de escombros

> Vecinos pusieron un recurso para pedir que se acelere el trabajo de maquinarias. Delegado Anativia dijo que pronto partirá remoción de 20 mil metros cúbicos.
 ACTUALIDAD 3



3 ADMINISTRACIÓN
Remueven a tres jefes de división del Gobierno Regional por reestructuración

Se trata de Farid Juri en Desarrollo Social, Carolina Godoy en Fomento y Javier Carrasco en Planificación.

EL TIEMPO PARA HOY

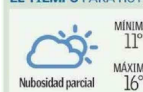

INDICADORES

UF	MONEDAS
MARTES \$402.959	DÓLAR US\$ \$996,03
MIÉRCOLES \$403.068,89	EURO \$1.049,58
JUEVES \$403.200	PESO ARGENTINO \$0,63
VIERNES \$403.330	

TENGA SU EJEMPLAR CADA MAÑANA
 Suscripciones
227 534 404
 suscripciones@diarioelsur.cl

NIÑOS SON EL PRINCIPAL GRUPO DE RIESGO

Preocupa alta virulencia de bacteria escherichia coli

> Especialistas informaron que el uso de antibióticos ha hecho que el germen sea más resistente. En cuadros graves puede provocar insuficiencia renal, complicaciones neurológicas e incluso la muerte.



ACTUALIDAD 6



"Esta alianza permite dar acceso a otros pacientes"

> El nuevo gerente de Sanatorio Alemán, José Luis Nova, detalló el plan de inversión tras la compra desde RedSalud.

ECONOMÍA 8