

Fecha: 09-01-2026
 Medio: Crónica de Chillán
 Supl.: Crónica de Chillán
 Tipo: Portada
 Título: PORTADA CRÓNICA CHILLÁN CHILE

Pág.: 1
 Cm2: 800,0
 VPE: \$ 664.000

Tiraje: 2.400
 Lectoría: 7.200
 Favorabilidad: ☐ No Definida

Ceremonia. Pág. 2
240 familias
de Campanario
inician el año con
nuevas viviendas



Espectáculos. Pág. 14
Directora de
“Familia en Renta”
reflexiona sobre
la soledad



Crónica Chillán

VIERNES 9 DE ENERO DE 2026 / AÑO XVIII / N° 7.927

www.cronicachillan.cl \$ 400

Casen: Pobreza por ingresos disminuye 5,7% en dos años

Nuble. Según análisis, este indicador pasó de 29,6% en 2022 a 23,9% el 2024. En tanto, el 10,3% vive en pobreza extrema, siendo Nuble la segunda región a nivel país en dicha condición, de acuerdo a la Casen.

Parlamentarios destacan avances, pero los consideran insuficientes, viendo necesaria la llegada de empresas que generen más empleo y que el próximo gobierno se preocupe por el bienestar la región. *Pág. 3*



INDAGAN FOCOS DE FUEGO CASI SIMULTÁNEOS EN QUILLÓN

Diligencias de investigación de Carabineros buscan establecer causas de siniestros. *Pág. 2*

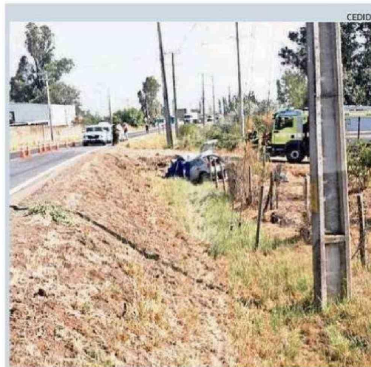

Conductor de 24 años fallece en accidente de tránsito en Chillán Viejo

Policial. SIAT Nuble busca esclarecer fatal choque ocurrido en la ruta N-59. *Pág. 4*



33 odontólogos y médicos culminan su etapa de destinación

Salud. Profesionales inician nuevo desafío al comenzar procesos de especialización. *Pág. 3*

UF HOY: \$ 39.758,68
 UTM: \$ 69.751

DÓLAR COMPRADOR: \$ 876
 DÓLAR VENDEDOR: \$ 916

SANTORAL hoy:
 JULIÁN

EL TIEMPO
 CHILLÁN



MÁX: 34°
 MÍN: 12°

RADIACIÓN UV
 12 Extremo

CALL CENTER:
 22753 4404