

EL MERCURIO

www.elmercurio.com

REGIÓN METROPOLITANA: \$2000
Región I, II, III, IV, V y VI: \$3000
Región de la VII a la XIV: \$2000

FUNDADO EN VALPARAISO EL 12 DE SEPTIEMBRE DE 1827 / AÑO CCXIX N° 46.640 / MCR

SANTIAGO DE CHILE, MIÉRCOLES 21 DE ENERO DE 2026

FUNDADO EN SANTIAGO EL 1 DE JUNIO DE 1900 / AÑO CCXV N° 45.462 (S PROPIEDAD)

Supercopa: U. Católica, a la final

Los cruzados derrotan por 4-2 a Huachipato y esperan al ganador de la definición entre Coquimbo Unido y Deportes Limache. | **DEPORTES 1**



"Megaembajada" china en Londres

En medio de caso de espionaje y fuertes críticas, Reino Unido autoriza la construcción de una nueva sede diplomática de Beijing. | **A 4**



Julio Iglesias, en la polémica

Desde la denuncia por agresión sexual hasta el pedido de la defensa de archivar el caso: las distintas aristas del escándalo que sacude a la estrella. | **A 7**

Tragedia provocada por incendios en el sur marca la ceremonia: Presidente electo, José Antonio Kast, presenta el gabinete con que impulsará su "gobierno de emergencia" y apela a la unidad nacional



Pidió lealtad con Chile. "Este gobierno comienza con un equipo unido ante la emergencia. Comienza trabajando", les expresó el Presidente electo, José Antonio Kast, a quienes escogió como sus secretarios de Estado y luego agregó: "Hoy nos involucra a todos recuperar, reconstruir, no solamente desde lo físico, sino también desde lo humano, lo personal, desde el alma de las personas. Y eso lo hacemos con fuerza, con energía, que una vez más Chile se va a poner de pie".

■ El equipo con que el futuro mandatario arribará a La Moneda en marzo está compuesto en su mayoría por figuras independientes —16 de los 24— y reúne a una gran parte de las fuerzas que apoyaron el Rechazo en el Plebiscito Constitucional de 2022.

■ "Proteger" a Kast, ordenar la coalición y acuerdos en el Congreso, entre los desafíos de Claudio Alvarado en Interior, José García Ruminot en la Segpres y Mara Sedini en la vocería.

■ Trinidad Steinert, en Seguridad, y Fernando Barros, en Defensa, deberán enfrentar el avance del crimen organizado y el control de inmigrantes en las fronteras.

■ La rápida reconstrucción de zonas devastadas por los incendios asoma como el primer reto de Iván Poduje en Vivienda, María Jesús Wulff en Desarrollo Social y Catalina Parot en Bienes Nacionales.

■ Reactivar la economía, el empleo y la inversión, las prioridades del equipo que integran Jorge Quiroz (Hacienda), Daniel Mas (Economía-Minería), Tomás Rau (Trabajo) y Martín Arrau (Obras Públicas).

■ La lista sufre un cambio de última hora: Santiago Montt no llega a Minería, luego de que la minera en que trabajaba informara de su designación antes del anuncio oficial.

LOS RETOS QUE ASUMIRÁN LAS OTRAS CARTERAS | **A 6, A 8, B 1, B 2, B 3, C 1, C 2, C 3, C 4, C 5 y DEPORTES 3** EDITORIAL: "LA APUESTA DEL PRESIDENTE ELECTO" | **A 3**

Hoy se vota en la Cámara: Senado aprueba reajuste del sector público, pero rechaza la fórmula para su financiamiento

➤ Legisladores de oposición cuestionan el desequilibrio fiscal que traspasará el actual Gobierno a la próxima administración. | **B 5**

"Trama bielorrusa": Conservadores que "colaboran" con el caso buscan evitar la cárcel y conseguir una rebaja de pena

➤ Corte Suprema deja en suspenso el fallo por la querrela de capítulos contra la destituida jueza Vivanco, que declara en sumario a Yáber y Najle. | **C 9**

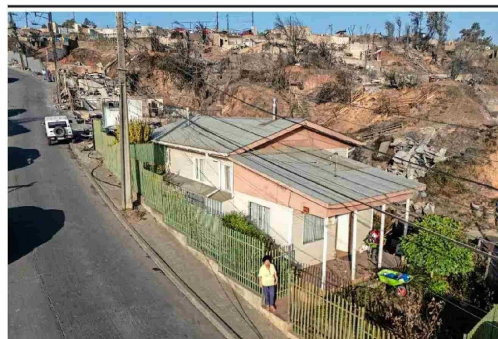

La casa que se salvó de las llamas. El hogar de Georgina Palma fue el único que el fuego no arrasó en el sector Vista Hermosa de Lirquén. Antes de evacuar, la mujer empapó con agua su vivienda. "Sabía que Dios me la iba a proteger", expresa.

"Ya fue tiempo para las lágrimas": La "zona cero" de Lirquén comienza a levantarse, en medio del dolor

➤ Vecinos de la localidad del Biobío, que huyeron entre lenguas de fuego y gritos, perdieron casi todas sus pertenencias: "El fuego continuó casa por casa".

➤ Tras la devastación de los incendios, comienzan a organizarse y a limpiar sus terrenos: "Lo importante es que estamos juntos, con vida", dicen. | **C 7**

Invitado por Karol Cariola, embajador chino es aplaudido en el Congreso, posa en el Salón de Honor e inaugura exposición | **C 8**

Petición de Gustavo Gatica para modificar la Ley Nain-Retamal divide al oficialismo en la Cámara | **C 5**

Dos días después de tragedia en Adamuz, España lamenta un segundo accidente de tren que deja un fallecido | **A 4**

Sin votos del PC, Senado aprueba erigir un monumento al expresidente Piñera | **C 8**