LITORALPRESS

Fecha: 18-07-2025
Medio: Diario Chañarcillo
Supl. : Diario Chanarcillo
Tipo: Noticia general
Título: Teletón Atacama: 14 años brindando rehabilitación e inclusión a más de 700 familias de la región

Pág. : 4
Cm2: 409,7

Tiraje: 2.800
Lectoría: 8.400
Favorabilidad: No Definida

# Teletón Atacama: 14 años brindando rehabilitación e inclusión a más de 700 familias de la región

Este viernes 18 de julio, el Instituto Teletón Atacama celebra 14 años de historia, esfuerzo y esperanza junto a las familias de la región. Desde que abrió sus puertas en 2011, el centro ha acompañado a miles de niños, niñas y jóvenes con discapacidad y a sus familias, convirtiéndose en un espacio de apoyo, inclusión y sueños cumplidos para toda la comunidad de Atacama. Hoy son más de 700 las familias que son atendidas por su equipo profesional.

En el último año, el instituto realizó 32.288 atenciones, entregó 565 órtesis y prótesis, y otorgó 62 ayudas técnicas —como sillas de ruedas y andadores— que han mejorado la autonomía y calidad de vida de muchos pacientes. Con un equipo de 25 profesionales comprometidos, también impulsa programas que van más allá de la atención clínica: inclusión educativa, deporte adaptado, expresión artística y trabajo colaborativo con jardines infantiles y escuelas.

“Cumplir 14 años es mucho más que contar días en el calendario. Es mirar atrás y ver cada historia, cada avance, cada familia que ha confiado en nosotros. Hemos estado presentes no solo en Copiapó, sino en cada rincón de Atacama, trabajando juntos por una sociedad más inclusiva y justa. Aquí no solo rehabilitamos cuerpos; también fortalecemos corazones y construimos comunidad. Por eso, renovamos hoy nuestro compromiso con las familias y con todos quienes creen en esta obra, porque cuando el propósito personal y el institucional se encuentran, logramos cosas extraordinarias”, señala Manuel Olivares, director de Teletón Atacama.

El instituto también es un referente en sustentabilidad dentro de la red Teletón, al ser el primero en implementar reciclaje de aguas grises, paneles solares y luz natural para reducir su impacto ambiental y cuidar el entorno donde crecen sus pacientes.
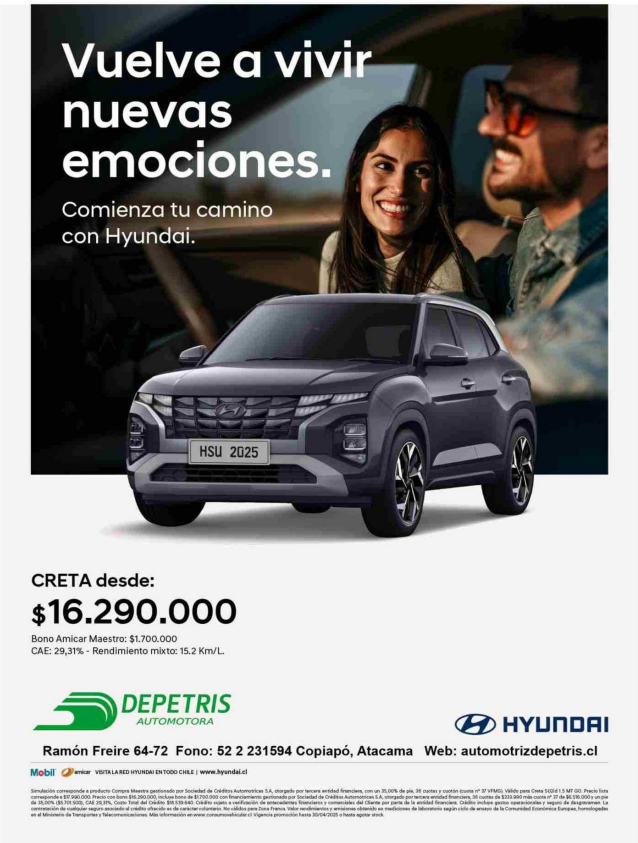
La próxima campaña Teletón será el 28 y 29 de noviembre, fecha en la que se realizará la transmisión de 27 horas que une a todo Chile, y que este año volverá a tener su cierre en el Estadio Nacional de Santiago. Conoce más sobre el trabajo de la institución en www.teleton.cl/transparencia.