

Fecha: 29-01-2026

Medio: El Sur

Supl.: El Sur

Tipo: Noticia general

Título: Plantean alternativas para gestionar desechos agrícolas y forestales

Pág.: 7

Cm2: 1.013,8

VPE: \$ 2.438.166

Tiraje:

Lectoria:

Favorabilidad:

10.000

30.000

■ No Definida

por incendios que azota a Biobío, discusión en la cual las condiciones climáticas han sido claves. Y es que, dentro de los planteamientos, también ha surgido la gestión de desechos de la agricultura, así como también en el sector forestal y cómo estas se incorporan en la prevención de siniestros.

En esa línea, desde la Seremi de Agricultura explicaron que el uso del fuego como quema controlada está regido por el Decreto 276 del ministerio, el cual señala que el propietario o poseedor de un predio deberá manifestar ante la Corporación Nacional Forestal (Conaf), con la debida anticipación, su voluntad de usar el fuego en forma de "Quema Controlada" y aplica cuando tiene objetivos como quema de rastrojos, de ramas y materiales leñosos en terrenos aptos para cultivo, requemas para siembras inmediatas, entre otras. En el caso específico de Biobío, las quemas se encuentran restringidas desde el 13 de noviembre de 2025 y hasta que las condiciones sean adecuadas, estando prohibidas en los meses de enero y febrero por el riesgo de incendios. "El llamado es a informarse por canales oficiales sobre el estado de la Región y las restricciones vigentes antes de cualquier planificación. En el caso de los desechos agrícolas y forestales, el fuego está restringido por el calendario de quemas, en el que los usuarios no pueden hacer uso del fuego", aclaró la seremi de Agricultura, Pamela Gatti.

En esa línea, puntualizó en que la precaución siempre debe mantenerse y que las formas de gestionar los residuos entre la pequeña y gran agricultura radica en la cantidad de recursos. "Los grandes suelen tener mayor acceso a tecnologías y sistemas formales de gestión, mientras que los pequeños dependen más de prácticas tradicionales como la quema", indicó Gatti, precisando que estas "se pueden mejorar promoviendo alternativas a la quema (compostaje, triturado e incorporación al suelo), capacitación técnica, incentivos económicos y acceso a

desechos agrícolas y forestales

Compostaje, capacitación técnica y acceso a maquinaria son algunas de las medidas para mejorar los procesos del rubro. Corma apunta a incorporar tecnologías y enfoques integrales.

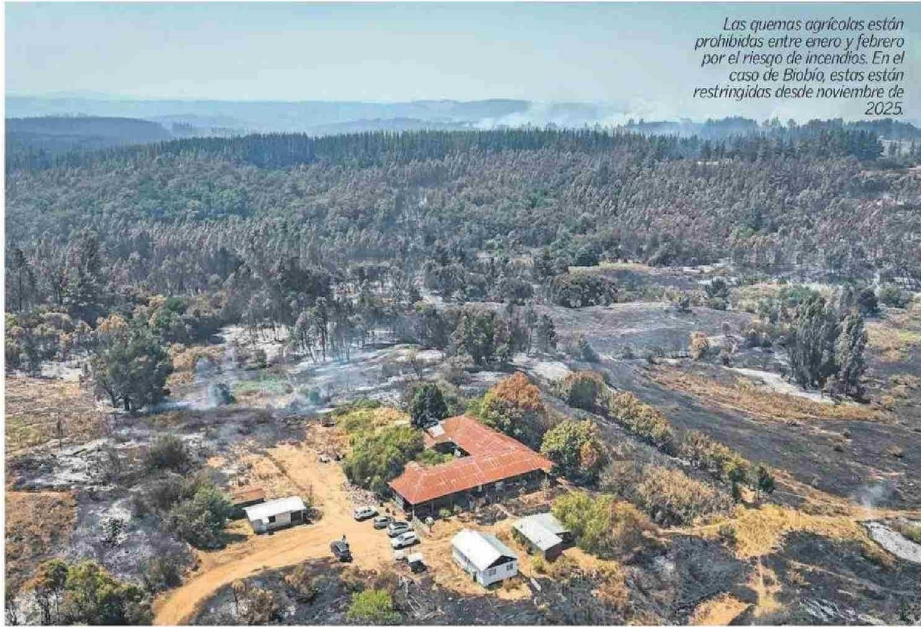

Las quemas agrícolas están prohibidas entre enero y febrero por el riesgo de incendios. En el caso de Biobío, estas están restringidas desde noviembre de 2025.

En ese sentido, la colaboración público-privada resulta fundamental, ya que la prevención de incendios es un desafío compartido que requiere coordinación entre el Estado, los privados y las comunidades".

Alejandro Casagrande
presidente Corma Biobío y Nuble

El llamado es a informarse por canales oficiales sobre el estado de la Región y las restricciones vigentes antes de cualquier planificación. En el caso de los desechos agrícolas y forestales, el fuego está restringido por el calendario de quemas".

Pamela Gatti
seremi de Agricultura

Desde el sector forestal indicaron que existe una revisión permanente de los procesos asociados a la gestión del material vegetal.

maquinaria, especialmente para pequeños agricultores, junto con una mejor fiscalización y apoyo institucional".

GESTIÓN INTEGRAL Y TÉCNICA

Consultado por la gestión del material vegetal en el sector forestal, Alejandro Casagrande, presidente regional de Corma Biobío y Nuble, puntualizó en que esta se aborda de manera integral y técnica, considerando que no existe una única herra-

menta aplicable a todos los territorios. En esa línea sostuvo que las empresas del sector utilizan una diversidad de alternativas complementarias, las que son aplicadas según las características del terreno, la cercanía a zonas habitadas y las condiciones operativas, entre las que se incluye el manejo mecánico del material vegetal, el triturado, su aprovechamiento como biomasa para calderas, la entrega controlada a comunidades como leña. En casos específicos, y técnicamente

justificadas, puede aplicarse el uso de fuego técnico operado bajo protocolos, autorizaciones y supervisión de la autoridad respectiva.

"Desde el sector forestal existe una revisión permanente de los procesos asociados a la gestión del material vegetal, con el objetivo de identificar oportunidades de mejora y fortalecer la prevención. Este análisis se realiza tanto a partir de la experiencia acumulada en Chile como de la observación de buenas prácticas interna-

cionales, especialmente desde 2017, cuando los incendios comenzaron a mostrar un comportamiento más complejo, asociado a condiciones climáticas extremas", aclaró Casagrande.

Sobre alternativas de gestión de desechos, el representante gremial afirmó que es posible seguir perfeccionando estos sistemas y avanzar en su aplicación por parte de todos los actores del territorio, incorporando aprendizajes, tecnologías y enfoques integrales. "En ese sentido, la colaboración público-privada resulta fundamental, ya que la prevención de incendios es un desafío compartido que requiere coordinación entre el Estado, los privados y las comunidades", indicó.

Postulaciones al beneficio iniciarán el lunes 2 de febrero

Empresas de zonas afectadas por incendios podrán optar a subsidio de retención laboral

Se contempla un apoyo inicial por tres meses y firmas de menor tamaño serán priorizadas.

La Subsecretaría del Trabajo informó que empresas, tanto de Biobío como Nuble, en zonas afectadas por incendios, podrán postular al Subsidio de Retención Laboral. El subsecretario, Pablo Chacón, aclaró que "podrán postular las empresas que operen en las zonas afectadas por los incendios, por sus trabajadores a retener, siempre que mantengan un vínculo laboral vigente al 31 de diciembre de 2025, y que cumplan las condiciones establecidas, entre las cuales se encuentra acredi-

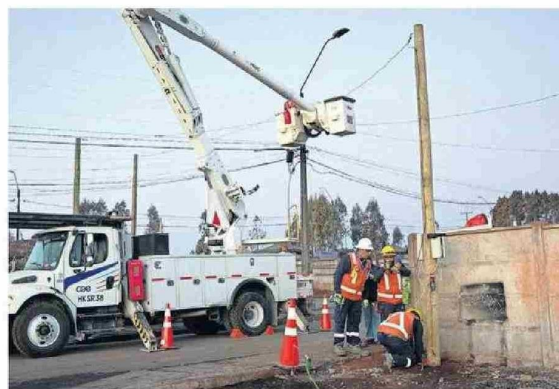

La compañía ya suma más de 230 clientes conectados a la red, en las zonas más afectadas.

CGE avanza en la conexión eléctrica de Punta de Parra, Lo Tato y Lirquén

La compañía CGE continúa desplegada para conectar y recuperar la red eléctrica de clientes

la conexión de la mayor cantidad de clientes posibles a las instalaciones de emergencia. Hoy

dores para permitir la carga de celulares y otros equipos. En la medida que hemos ido avanzan-