

# EL MERCURIO

www.elmercurio.com

REGIÓN METROPOLITANA: \$3000  
 Regiones II, III, IV, V, VI y VII: \$4000  
 Regiones VIII a la XV y XIV: \$3000

FUNDADO EN VALPARAÍSO EL 12 DE SEPTIEMBRE DE 1827 / AÑO CXCVI N.º 68.747 / MCR SANTIAGO DE CHILE, SÁBADO 18 DE ABRIL DE 2026 FUNDADO EN SANTIAGO EL 1 DE JUNIO DE 1900 / AÑO CCXVI N.º 48.549 (ES PROPIEDAD)

**Memorias de una casa presidencial**  
 Hijos abren las puertas del que fuera el hogar del expresidente Aylwin, a 10 años de su fallecimiento.



**Chocolate 2.0**  
 Creado en laboratorio y con más fibra: a la ciencia también le gusta este apetitoso alimento. | A 12

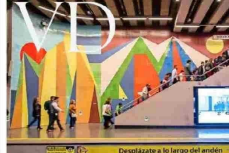

**Arte en el metro de Santiago**  
 Un recorrido por las obras de gran formato del "museo subterráneo" que se presenta a los viajeros.

## CRISIS DE SEGURIDAD

Tras muerte en Calama: Amenazas de tiroteos en colegios no decaen, y advierten que "generan distracción del personal policial"

- Autoridad reconoce que el fenómeno se expande y que afecta la capacidad operativa de efectivos encargados del combate a la delincuencia. | c 1
- Peritaje a teléfonos de alumnos de liceos emblemáticos evidencia ambiente delictual interno e "hilo" político en casos de violencia estudiantil. | c 9
- En medio de debate sobre autotutela, especialistas explican por qué víctimas de robos violentos que incurrían en crímenes quedan libres. | c 10
- Alertados tensionan discusión por eventual desescalamiento de estado de excepción en la macrozona sur. | c 8

EDITORIAL: "PREOCUPACIÓN EN SEGURIDAD PÚBLICA" | A 3



La senadora y presidenta del PS, Paulina Vodanovic; la tesorera del FA, Carolina Martínez; el exministro Giorgio Jackson y la exesploradora Isabel Allende son parte de la cívica nacional en España.

Reaparece en Barcelona Exministro Jackson critica primer mes del Gobierno, en megacumbre de la izquierda: "Cometen muchos errores"

➤ Hoy se espera que intervenga el expresidente Gabriel Boric en el encuentro convocado por el gobernante español, Pedro Sánchez. | c 6

Guerra en Medio Oriente: Teherán abre el estrecho de Ormuz, pero Estados Unidos mantiene el bloqueo marítimo sobre Irán

➤ Washington condiciona el fin de las restricciones a la concreción de un acuerdo definitivo, ante lo que la república islámica amenaza con un nuevo cierre de la estratégica vía.

➤ El precio del petróleo registra una fuerte caída, al igual que el dólar, que cierra en \$875,7. | A 4 y B 4

## PLAN DE RECONSTRUCCIÓN NACIONAL

Ministros "políticos" fortalecen sus posiciones: Dupla Alvarado-García se "impone" en el Ejecutivo y se descarta límite de edad a estudiantes que accedan a la gratuidad universitaria

Decisión se adoptó antes de la cadena nacional, en una reunión del comité político con el Presidente Kast. Sin embargo, el titular de Hacienda, Jorge Quiroz, se pronunció después públicamente en sentido contrario. Luego de otra cita, La Moneda "ordenó" internamente el relato sobre la medida y el encargo de la Segpres "aclaró" el tema.

Encuesta Panel Ciudadano-UDD, tras mensaje del Presidente Kast:

Más del 70% apoya fin de contribuciones a personas mayores, y solo 37% cree que baja de impuestos a las empresas contribuirá al crecimiento económico

¿Usted aprueba o desaprueba la forma como José Antonio Kast está conduciendo el Gobierno?



¿Cree usted que rebajar progresivamente el impuesto a las empresas del 27% al 23% contribuirá a acelerar la inversión y el crecimiento de la economía?

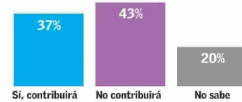

Fuente: Panel Ciudadano-UDD

EL MERCURIO

### Bancada "bisagra" del PDG

La diputada Zandra Parisi tija las "líneas rojas" sobre el proyecto y asegura: "Nosotros votaremos en conjunto, en bloque". c 4

### "No tiene nada de radical"

Juan Andrés Fontaine, exministro de Economía y de OO.PP., analiza la propuesta de rebaja tributaria a las empresas. B 2

TEMAS ECONÓMICOS: "MEGAREFORMA, DOS ARISTAS CLAVE" | A 3  
 EL OTRO CORAZÓN DEL PAQUETE TRIBUTARIO. LA REINTEGRACIÓN DEL SISTEMA DE RENTA | B 1  
 SEPTIEMBRE, AL IGUAL QUE PARA LA GESTIÓN DE BORIC, SERÁ UN MES CRUCIAL PARA LA DE KAST | C 2 y C 4

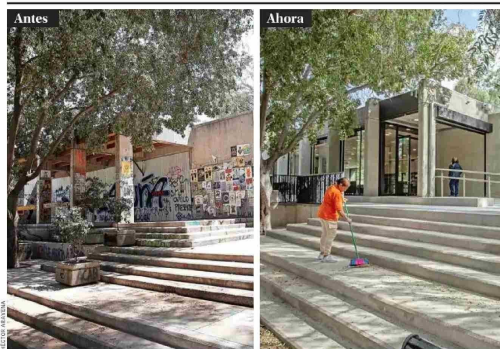

### Vuelve el café literario del parque Balmaceda

Incendio durante el estallido, el espacio cultural retomará sus actividades la próxima semana, tras seis años, con más títulos y áreas para los niños. "Devolverlo a los vecinos de Providencia es un símbolo muy importante de recuperación de nuestro patrimonio", destacó el alcalde Jaime Bellolio. La inversión bordeó los \$1.560 millones. c 11



El inspirador camino de Isidora Urbib, rostro de la Telefón a los 6 años y estudiante de Derecho UC, quien obtuvo un galardón internacional por promover desde temprana edad la inclusión. | SÁBADO

Ministro de Justicia solicita renuncia de directora del Servicio Médico Legal tras graves problemas de gestión detectados | c 9

### OCHO EMBAJADORES HAN SIDO NOMBRADOS

El mapa de las designaciones diplomáticas, a casi 40 días de iniciada la actual administración | c 7

En un paso más de su alejamiento de los negocios, Juan Hurtado Vicuña deja el directorio de Entel | B 9

### Lula

Mandatario se muestra haciendo ejercicio y anuncia medidas para sectores de menores ingresos, en difícil campaña presidencial. | A 6

Repercusiones del caso Factop: LarrainVial gana juicio arbitral a Antonio Jalaff, quien deberá pagar daños causados | B 8

### Frase del día



Nuestro compromiso con Chile no depende de una sola transacción"  
**JAMES COLEMAN**, por investigación de la Fiscalía Nacional Económica a operación que le permitía administrar todos los complejos mineros de la capital. B 8