

Fecha: 16-06-2025

Medio: Diario Concepción

Supl.: Diario Concepción

Tipo: Noticia general

Título: Sistema frontal: albergues a un 98% de ocupación, 140 mil clientes sin luz y vientos de más de 100 kms/hr

Pág.: 6

Cm2: 878,8

Tiraje:

Lectoría:

Favorabilidad:

8.100

24.300

☐ No Definida

Ciudad

500

casas con daños registró la Municipalidad de Talcahuano en la comuna.

EN EL BIOBÍO

Sistema frontal: albergues a un 98% de ocupación, 140 mil clientes sin luz y vientos de más de 100 kms/hr

Cecilia Bastías Jerez
cecilia.bastias@diarioconcepcion.cl

El reciente sistema frontal dejó una serie de consecuencias en todos los puntos de la Región del Biobío. Desde miles de clientes sin luz hasta casas dañadas, pasando por postes y semáforos en el suelo, etc.

De acuerdo a la información de la Dirección Meteorológica de Chile durante el sábado y madrugada del domingo se registró la caída de 108,2 milímetros de agua, específicamente, en la Estación Meteorológica Carriel Sur.

En cuanto a los datos que entregó el delegado presidencial del Biobío, Eduardo Pacheco, luego del Comité para la Gestión de Riesgo de Desastres (Cogrid) Regional, hubo 365 viviendas con daño menor, 19 con daño mayor y 5 viviendas destruidas.

En la Provincia de Arauco, donde nuevamente hubo problemas con ríos y esteros, cayeron 180 milímetros de agua. "Durante las próximas horas solo se esperan chubascos, también baja la intensidad de los vientos que en algunos casos llegaron a rachas de más de 180 kilómetros por hora", explicó el delegado.

Albergues casi completos

Por todo lo anterior es que se pusieron a disposición distintos albergues en la Región. Según describió el Seremi de Desarrollo Social, Hedson Díaz, la capacidad de camas llegó a un 98% en la zona.

"Estuvimos desplegados con nuestro equipo a través de nuestra Ruta de Proximidad, nuestra Ruta Protege, por tanto estuvimos brindando cobertura a las personas en situación de calle y tomando contacto con ellas y en el caso de ser necesario también se redirigieron algún centro asistencial", indicó.

El seremi Díaz, especificó que desde este lunes en la tarde se

Voladuras de techumbres, casas anegadas, remociones en masa son sólo algunas de las consecuencias que dejó el evento meteorológico que afectó a la Región.

FOTO: RAPHAEL SIERRA P.

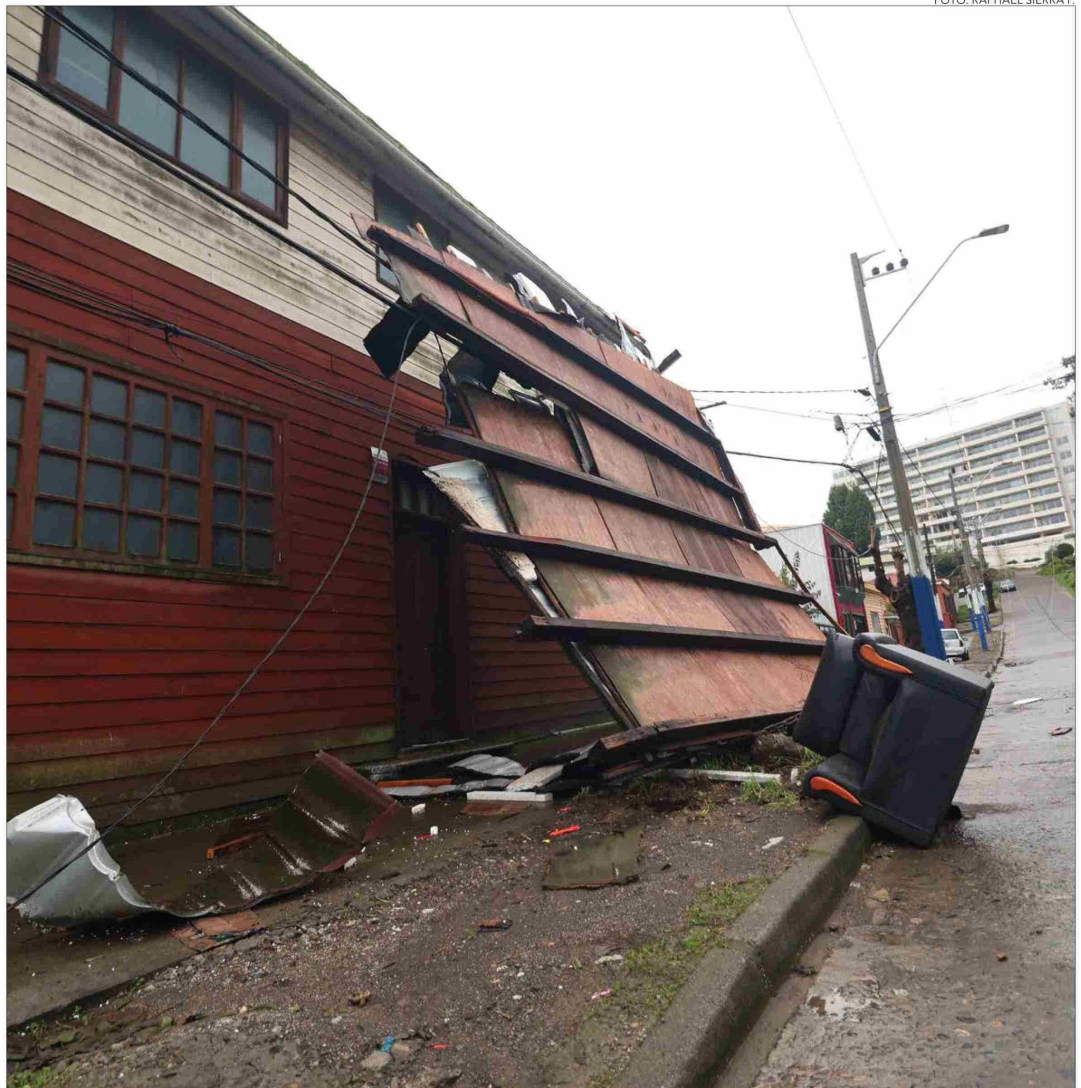

Fecha: 16-06-2025

Medio: Diario Concepción

Supl.: Diario Concepción

Tipo: Noticia general

Título: Sistema frontal: albergues a un 98% de ocupación, 140 mil clientes sin luz y vientos de más de 100 kms/hr

Pág.: 7

Cm2: 887,2

Tiraje:

Lectoría:

Favorabilidad:

8.100

24.300

■ No Definida



activará el Código Azul en Los Ángeles. "Porque vamos a tener temperaturas menores a 5° con lluvia en esa comuna, por tanto el día lunes a partir de las 17 horas se activa el Código Azul para dar cobertura a las personas en situación de calle", dijo.

Cortes de electricidad

Nuevamente el corte de energía fue evidente y marcó un gran punto de preocupación. Ante eso, el delegado presidencial detalló que "nos preocupa mucho que todavía tenemos 141 mil clientes de las empresas eléctricas que están sin suministro eléctrico".

Por lo anterior, Pacheco indicó que pidió al Secretario Regional Ministerial de Energía y al Director Regional de la Superintendencia de Electricidad y Combustibles (SEC), que primero se exija el reporte inmediato a las empresas. "Con sentido de urgencia, primero, convocar a todas las empresas eléctricas que se tomen las acciones", señaló el delegado Pacheco.

Al respecto, Manuel Cartagena, director regional de la SEC, dijo a Diario Concepción que "las empresas distribuidoras son

responsables de entregar un suministro continuo y seguro a sus clientes. Cuando ocurra un corte de suministro, deben disponer de todos sus recursos para reponer la energía cuanto antes".

Sin embargo, explicó que al atardecer de este domingo aún se encontraban en proceso de monitoreo del desempeño de las empresas para la pronta reposición del suministro.

"Una vez restablecido el suministro, podremos realizar los análisis de desempeño necesarios para determinar si se produjeron infracciones a la normativa, en cuyo caso podrían iniciarse procesos sancionatorios", comentó Cartagena.

Talcahuano

El movimiento y accionar de bomberos y personal municipal en el sector de Medio Camino duró varias horas durante este domingo. La idea fue activar motobombas para despejar las calles y recintos anegados.

Desde la Municipalidad del puerto señalaron que cerca de 500 viviendas se vieron afectadas por el temporal a nivel comunal. "Las situaciones más graves se

presentaron en calle La Vega en Santa Leonor, y en la población Nueva Visión. Entre ambas serían 300 las casas con afectación por agua en su interior, mientras que se estima en 200 los casos atendidos por el municipio y bomberos por desprendimiento de techumbres", indicaron.

En la calle Los Copihues en el límite con el Parque de Tumbes, volvieron al igual que el año anterior a inundarse viviendas, según comentó Osman Conejeros vecino del sector. El agua baja desde el parque y lo que solicitan es un canal que corte el escurrimiento del año tras sus casas.

Concepción

En Concepción 4 viviendas resultaron con pérdida total por deslizamiento de terreno y otra por incendio. Ese fue el resumen que realizó el alcalde Héctor Muñoz, al finalizar el Cogrid. Los casos fueron en Agüita de la Perdiz y Cerro La Pólvera.

"Tuvimos 25 voladuras de techumbre, 68 caídas de árboles además de ganchos de mayor tamaño, 52 reportes de inundación de calles, entre los principales puntos de nuestros reportes", es-

pecificó.

En el sector de Valle Noble de Concepción, Sonia Baeza, delegada de la avenida del mismo nombre, describió que tal como en otros episodios de lluvias desde el año pasado han sufrido el rebalse de las cámaras.

"La verdad es que nos han dicho distintas causas, nos han dicho que el problema puede ser el colector central, pero cada vez que llueve se rebasan. Al largar el agua en el baño se sube el agua por la tina, se rebasa la cámara y también se sube el agua por el lavaplatos, entonces ya esto es insostenible porque es agua contaminada que se sube por el lavaplatos", comentó Baeza.

Ante eso, desde Essbio informaron que reforzando su servicio en terreno y activando mecanismos de prevención frente a posibles emergencias.

"Durante la jornada el servicio se ha mantenido estable en la Región del Biobío, solo en Tomé se presentó inestabilidad en el servicio e interrupción en el servicio en el Cerro El Santo", indicaron.

La situación la atribuyeron a la incorporación de aguas lluvias al alcantarillado, lo que registra rebases puntuales en algunos sectores.

La empresa hizo un llamado a no abrir tapas del alcantarillado para evacuar aguas lluvias, ya que puede provocar colapsos en el sistema y emergencias que afectan directamente a los vecinos.

Ruta de la Madera

Dentro de las rutas más afectadas por desprendimiento de material destaca la que conecta Chiguayante con Concepción y la de La Madera. Esta última, incluso, fue cerrada por el MOP durante la noche del sábado.

El alcalde de Santa Juana, Ángel Castro, comentó que "la situación ha sido bastante compleja, principalmente por la caída de árboles en distintas comunas, sobre todo en la Ruta de la Madera. Es muy importante que se trabaje con maquinaria y mucho personal, ya que necesitamos habilitar la ruta", comentó.

"Tenemos corte total de energía eléctrica sobre todo en zona rural, se pidió en Cogrid a Subtel pueda desplegar sus brigadas, lo solicitamos de forma urgente", concluyó Castro.

OPINIONES

Twitter @DiarioConcepcion
contacto@diarioconcepcion.cl